

19/4/41

2  
49/41

Muo. Sig.

Comunimario Prefettizio del Comune  
di Ribera

Crispi Calogero e Giovanni comproprietari  
della casa di via G. Marconi fanno istanza  
affinchè venga loro concessa l'autorizzazione  
a demolire e ricostruire la suddetta casa diven-  
nuta cadente e pericolosa all'incolumità pub-  
blica.

A tale scopo hanno fatto eseguire il disegno  
delle opere meglio descritte nell'unità allegata.

Ribera, 20 marzo 1941. XIX

p. i fratelli Crispi  
Gennaro Mucio

Agrigento,

Al Comune di

MINISTERO DEI LAVORI PUBBLICI

Provveditorato alle Opere Pubbliche  
CON SEDE IN PALERMO

Corpo Reale del Genio Civile  
UFFICIO DI AGRIGENTO

Prot. N. 2288

Risposta al foglio N. 2343

del 28/3/1941-XIX-

Ribera  
=====

Allegati N. 3

OGGETTO Comune di Ribera.- Domande per costruzioni rurali.

Esaminate le istanze delle Ditte Crispi Calogero e Giovanni; Colletti Carmelo e Alfano Caterina con le quali chiedono l'autorizzazione ad eseguire piccole costruzioni a carattere rurale in Ribera, nulla osta a norma dell'art. 5 del R.D. Legge 19/6/1940 N°913 e circolare N°28157 del 26/9/40 allo inizio delle costruzioni in parola, con esclusione dell'impiego di cemento e ferro ed altri metalli non autarchici.

Restituisco le istanze.

L'Ingegnere Dirigente

*Solinas Giovanni*

Relazione definitiva -

La casa sita in Via S. Marconi di proprietà dei fratelli Calogero e Giovanni Crispi, presenta delle forti lesioni sui muri, degli avvallamenti nella vecchia volta in gesso e numerosi altri vizi che denotano l'instabilità della costruzione diventata pericolosa per l'incolumità pubblica. Mentre si è ordinata la demolizione delle strutture presentiamo il presente progetto relativo alle nuove opere che qui descriviamo:

- 1) Ricostruzione del muro di prospetto in corsi di tufo arenaceo e malta comune;
- 2) Ricostruzione della volta a copertura del piano terreno in muratura di pietrame arenaceo e malta di gesso;
- 3) Ricostruzione del tetto con travi in legno, tavole e tegole curve laterizie;
- 4) Costruzione di una scala in muratura ordinaria e volte in muratura di pietrame e malta di gesso;
- 5) Collocazione di infissi in legno.

Non si faranno altri lavori di finimento finché il nuovo fabbricato non sarà lasciato allo stato rustico sino al termine dell'attuale conflitto.

Tutti i materiali permessi sono autostradici nuovi.

escludo completamente l'uso del ferro e del cemento.

Geom. Rosolino Sturzo  
Scala 1:100

Prospetto

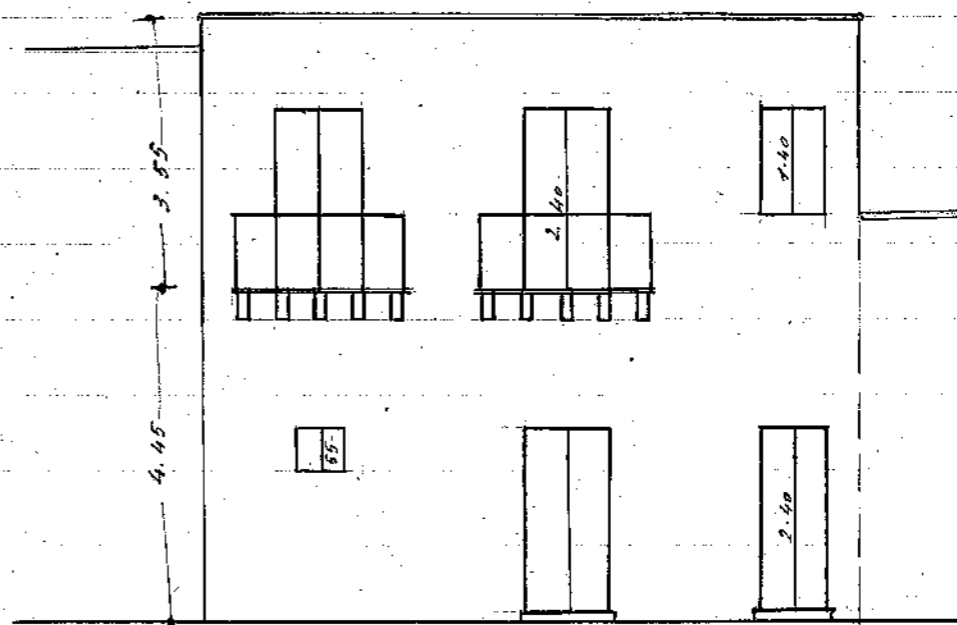

Pianta

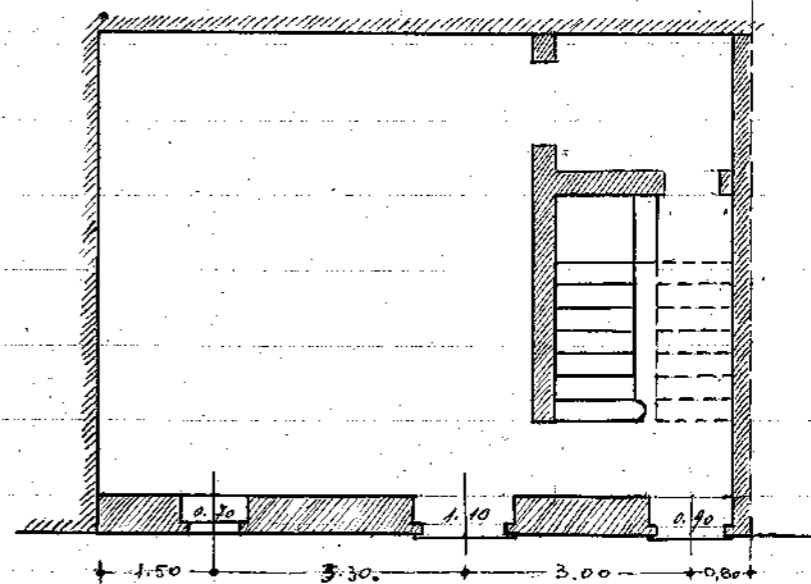

Via Marconi

Geom. Sturzo

Prot. N. 2343 Pos. N. \_\_\_\_\_

Cat. \_\_\_\_\_ Classe \_\_\_\_\_ Fasc. \_\_\_\_\_



Risposta al foglio N. \_\_\_\_\_

del \_\_\_\_\_

Div. \_\_\_\_\_ Sez. \_\_\_\_\_

# COMUNE DI RIBERA

PROVINCIA DI AGRIGENTO

ELENCO delle Carte che si trasmettono a  
Corpo Reale del Genio Civile  
Divisione

NUMERO		Descrizione sommaria delle carte e motivo per cui si trasmettono	Annotazioni
d'ord.	delle carte		
1	2	<p>Documenti concernenti disegni e relazione del Crispi Palogio collocazione dell'area</p>	<p>in il Mappa 0/10</p>

Add. 28 Mayo 19 11.11.11

Il Com. P. S.  
[Signature]