

24-5-41

1/

83/41

alla Comm. Ed. 1919
Reber,

Salvo Emanuele f. nato -
chiede l'autorizzazione a poter
reperire di me. il muro per
di via Pellegrini per come indicato
nell'elenco allegato -

Reber 19-5-41 - XXX

~~Comm. Ed. 1919~~
Non sono reperite in Comune in
Lotto -

Scala 1:100

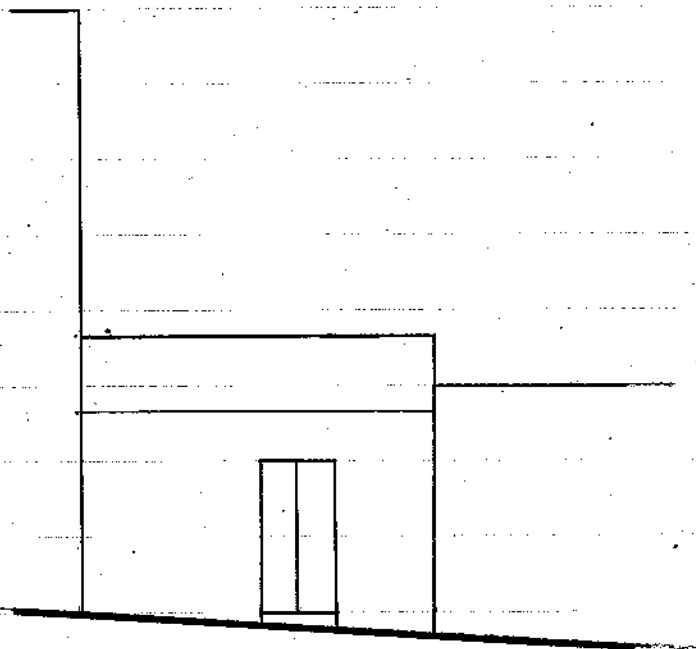

PROSPETTO - Via Pellegrini

Plattici della rimozione di un vecchio
tetto quasi crollato e della sopra
elevazione di m. 1 dei muri prospetto
e laterali - in conci di tufo scuro
muri pieni operati in cemento in ferro -
Mar. 19-5-41 x. 18

Gen. P. M. M. G.