



2522

2/42

Ill<sup>mo</sup> Sig. Podestà  
del Comune di  
Ribera

Il sottoscritto Fallo Giannini fu Paolo,  
si prefa ad usare la presente domanda  
alla S. V. Ill<sup>mo</sup> affinché voglia accordargli  
la facoltà di poter costruire un corpo di case  
con terrani da adibirsi a magazzini, nel  
molo del fondo denominato "Villa Subella",  
posto nella vicinanza di questo circo Ospedale  
F. Parlapiano, e segnate coi N.º 53-54-55-56  
nel Piano Regolatore approvato già da  
cotesta Commissione Edilizia -  
tale costruzione sarà conforme ai qui  
appresso disegni -

Si obbliga il sottoscritto a non adoperare,  
per tale costruzione, cemento e ferro,  
ma soltanto materiali autoctoni -

Senza altri osservazioni.

Ribera, 15 Aprile 1962 - 18

Il  
D.º

Fallo Giannini

51/2

### Relazione

Il corpo di case (composto di n. 4 vani) è da adibirsi a magazzini come è detto nella qui retro domanda, ma costruito tutto con conci di tufo arenareo delle case locali, e malta comune di calce grassa e sabbia di casa. La tettoia di copertura sarà costruita con travi di fieno bianco, graticolato di canne e tegole curve comuni. Le porte saranno pure in fieno bianco. I pavimenti saranno in mattoni d'argilla. Per tale costruzione saranno usati materiali autochthoni, con assoluta assenza di cemento e ferro.

Ribera, 15 Aprile 1942 - XX

Il tecnico:  
 Ing. Pietro Arif  

### Pianta

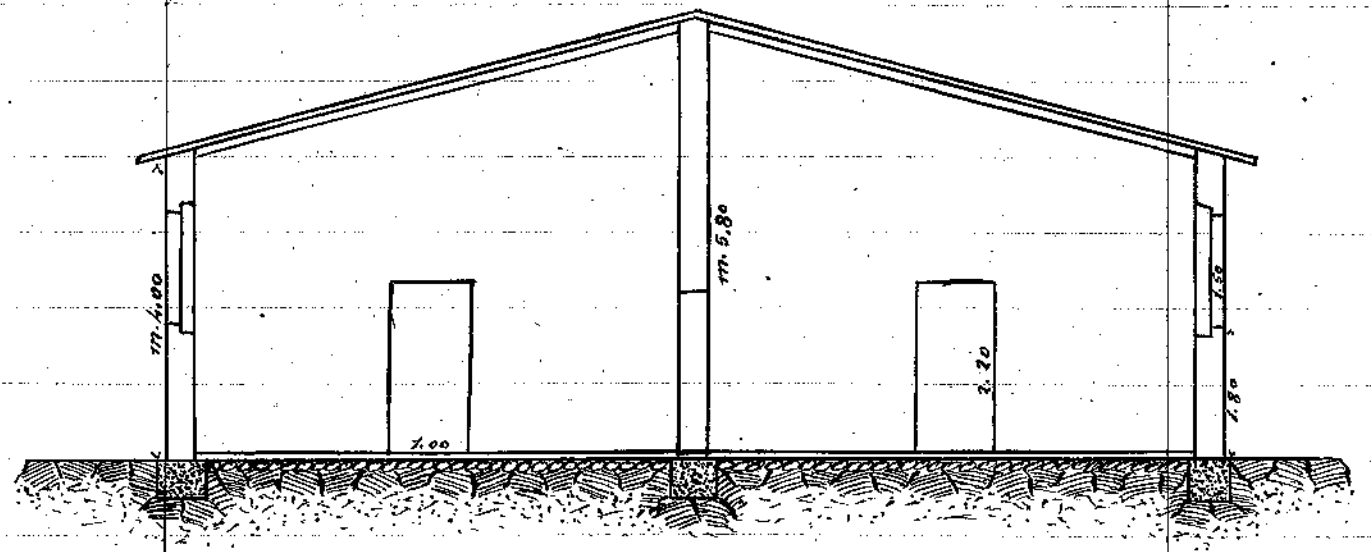
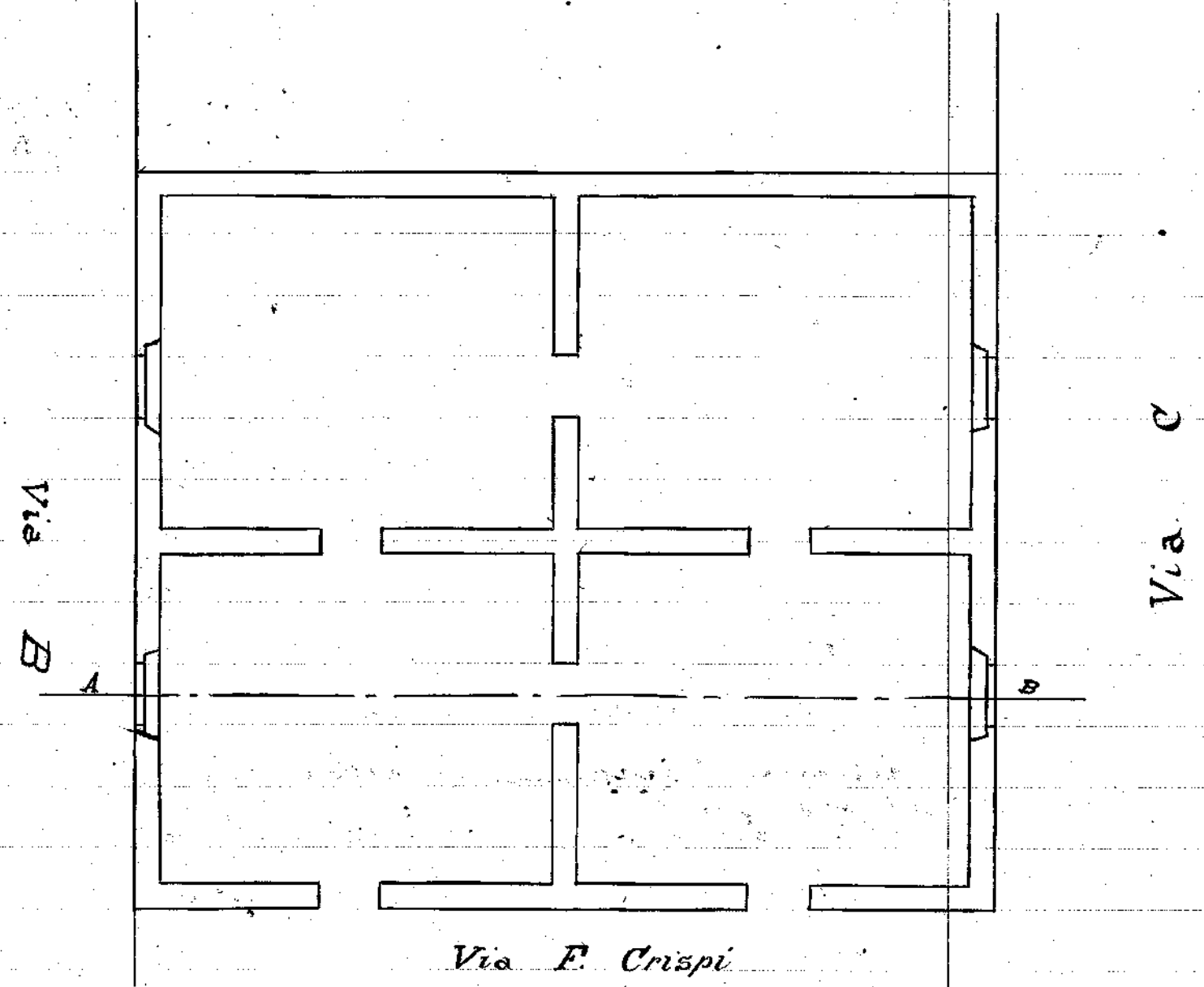

### Sezione A-B

*Prospetto*

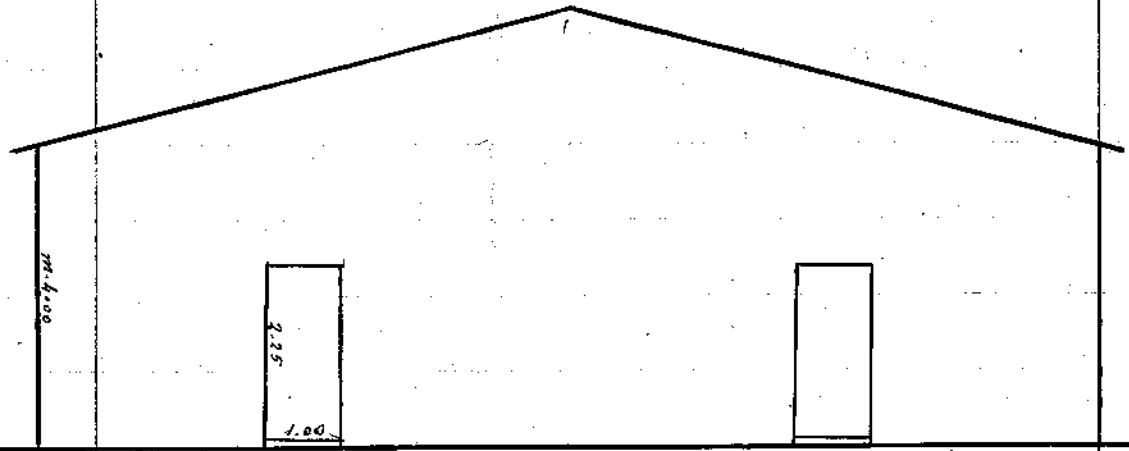

*m. 14.00*

*Via F. Crispi*

*Prospetto*

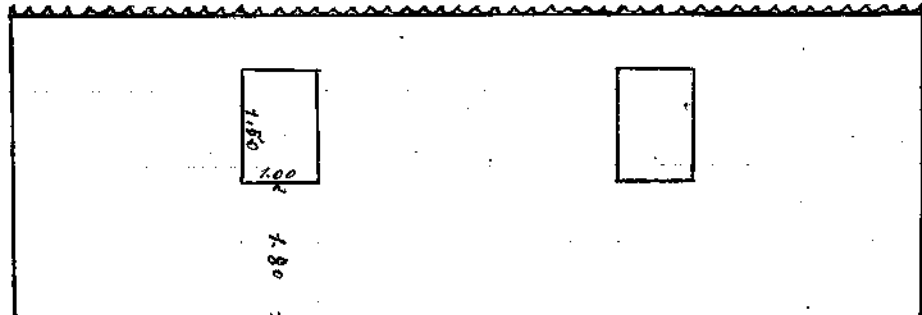

*m. 12.00*

*Via B - e C*

*Scala = 1:100*

*Prof. P. Abis*