

10374

7

11/12/44

L7/44

Alla Commissione Esbly

Di Berna

Il sottoscritto chiede l'autorizzazione a poter soprelevare per chiudere il terrazzo a 1° piano progettato in via Besce e a trasformare il vano adiacente in terrazzo.

L'impegno di non adoperare nei Cemento ne ferro.

Alla present unire il relativo disegno prospettico.

Di Berna 2-10-1944 X 1 X

Dot. Giuseppe Bonifazi

Visto: L. Palentin

Relazione

La nuova opera consiste nella  
 chiusura di un lato e nella  
 per formare un vano a camera  
 rappresentazione di muratura in  
 con c'è di tipo massiccio e molto  
 Comune di Calce e sabbia di Calce  
 adoperando i canci di localizzazione  
 ed il tetto del vano adiacente  
 che viene trasformato a tempo  
 non bello, in tali opere, adoperando  
 di cemento in ferro -

Libera 2-10-1961 x 18  
 G. M. M. G.

- nuova opera
- opera esistente
- mura da demolire
- ..... piano falso

scala  $\frac{1}{100}$

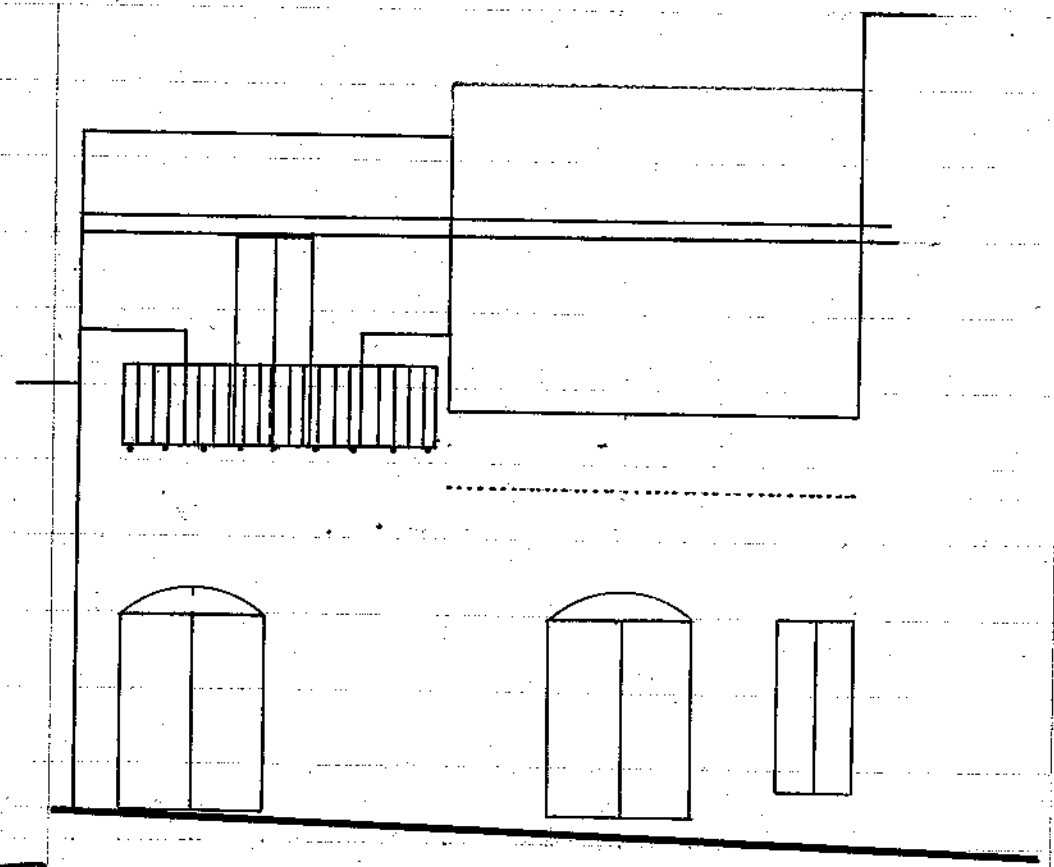

PROSPETTO

Via Pesce

Libera 2/10/1961 x 18  
 G. M. M. G.