



2/5X
~~1/5X~~

Alla Commissione Edilizia
P. 14-12-1946

Verde Francesco La Colagrosso -
chiede l'autorizzazione a poter realizzare
un piano piano sul piano terreno sito
nel Cortile di questa Via Teresiana -
Unire il relativo disegno -

U
22-10-1946

P. 14-12-1946

Verde Francesco -

Scavognone
Mazzanti

COMUNE DI ALNATE

Nulla osta

in linea tecnica

22-10-1946

IL TECNICO COMUNALE

COMUNE DI RIBERA (Agrigento)

IL SINDACO

Visto il verbale d'ispezione in data..**24.5.1963**..... dell'Ufficiale Sanitario dr.Pietro Cottone e in data **29.3.1963**..... del Direttore dell'Ufficio Tecnico Sig.ing.Gaetano Cucchiara, a ciò delegato, dai quali risulta che la costruzione della casa di abitazione, di proprietà del sig...**Verde Francesco**.....di.....**fu Calogero**..... NATO A..... il..... sita in Ribera, Via...**Margherita-Termine**.....n..... composta di...**sei vani a pian terreno e primo piano**.....

.....
é stata eseguita in conformità al progetto, approvato dalla Commissione edilizia in data...**14.12.1956**.....e per cui é stata rilasciata licenza in data...**14.12.1956**.....

Visto il certificato di collaudo in data.....delle opere in cemento armato, trasmesso dalla Prefettura in data..... n..... e redatto dall'ing.....

Vista la ricevuta N. **46**...del...**1.6.1963**.....di L. **3000**..., dell'Ufficio Postale di Ribera, circa la tassa di concessione governativa; Visto l'art.220 del T.U. leggi sanitarie 27.7.1934 n.1265 e art.li 221 e 226 legge sanitaria suddetta;

A U T O R I Z Z A

l'abitabilità della casa sopra descritta ad ogni effetto di legge, di proprietà di **Verde Francesco fu Calogero**.....

Ribera, li

21 GIU. 1963

IL SINDACO



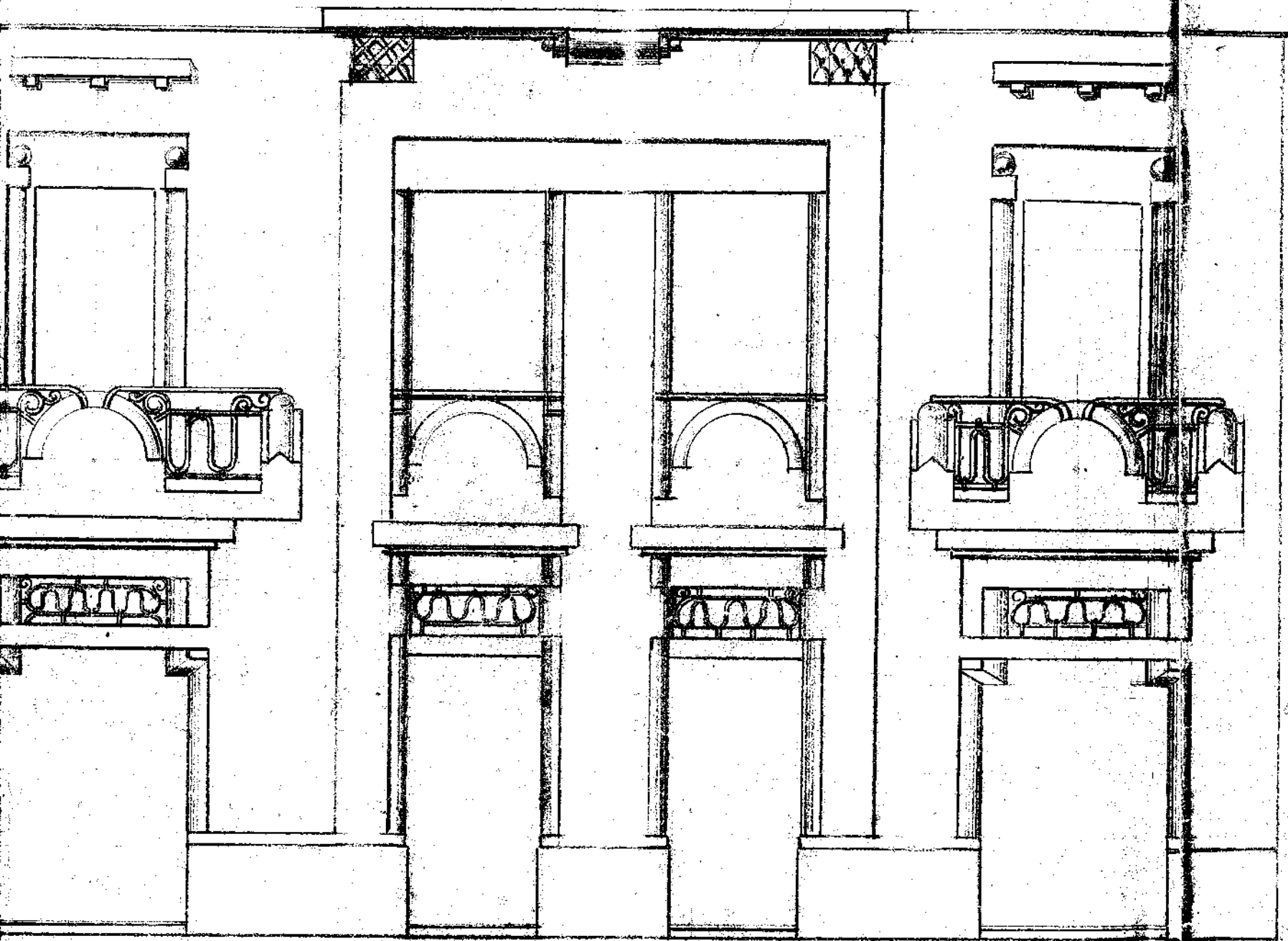

Progetto principale lato N. 1/50

Progetto esec.
Ampliamento del fabbr.
proprietà di Ven. Gio.
in Pinerolo
sito V. del G. S. Margherita

Atto di vendita di parte della
fabbrica Compagnia S. Paolo
del 1780 in cui si parla della
divisione del fabbr. in due

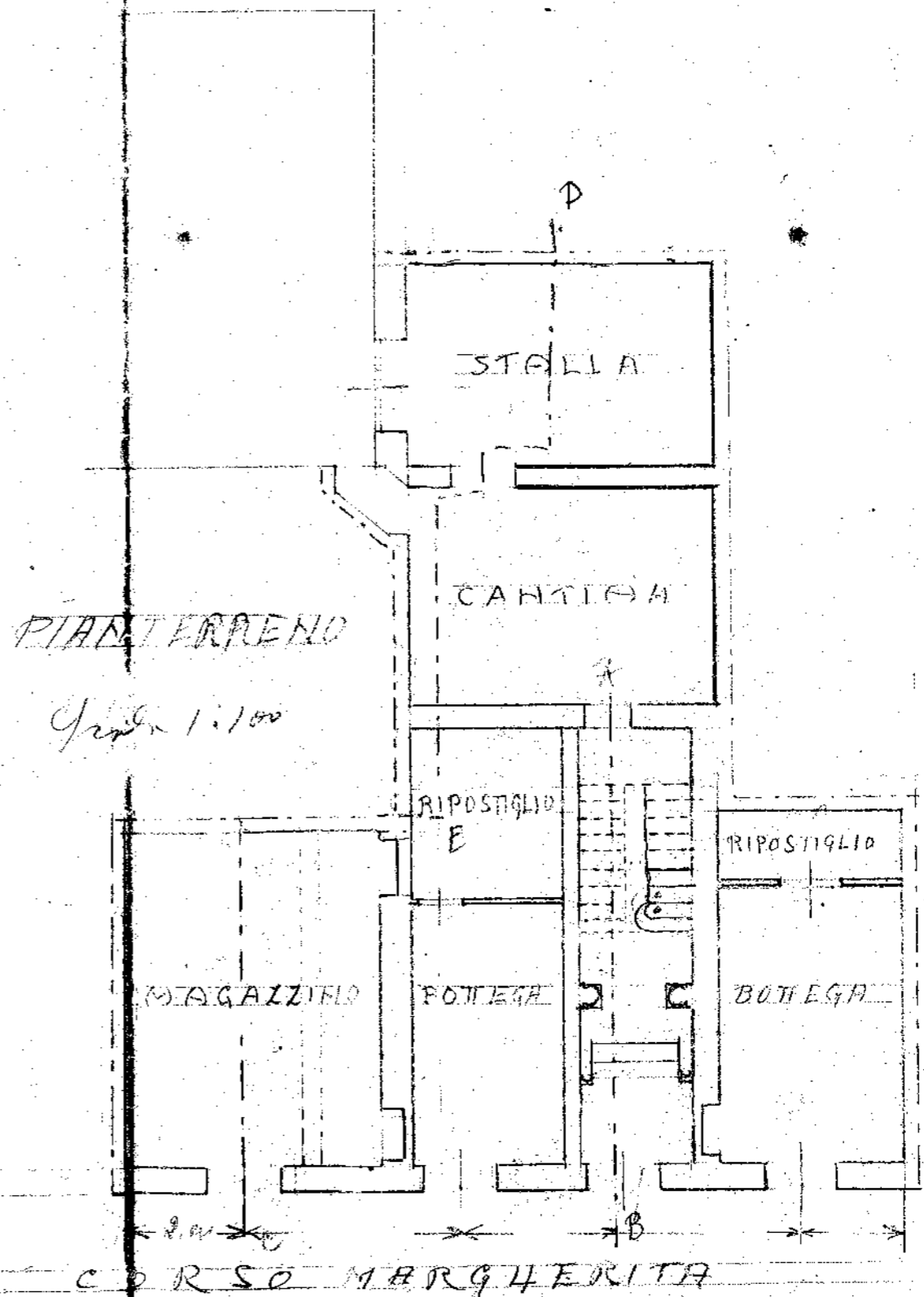

0.95
0.25
0.25

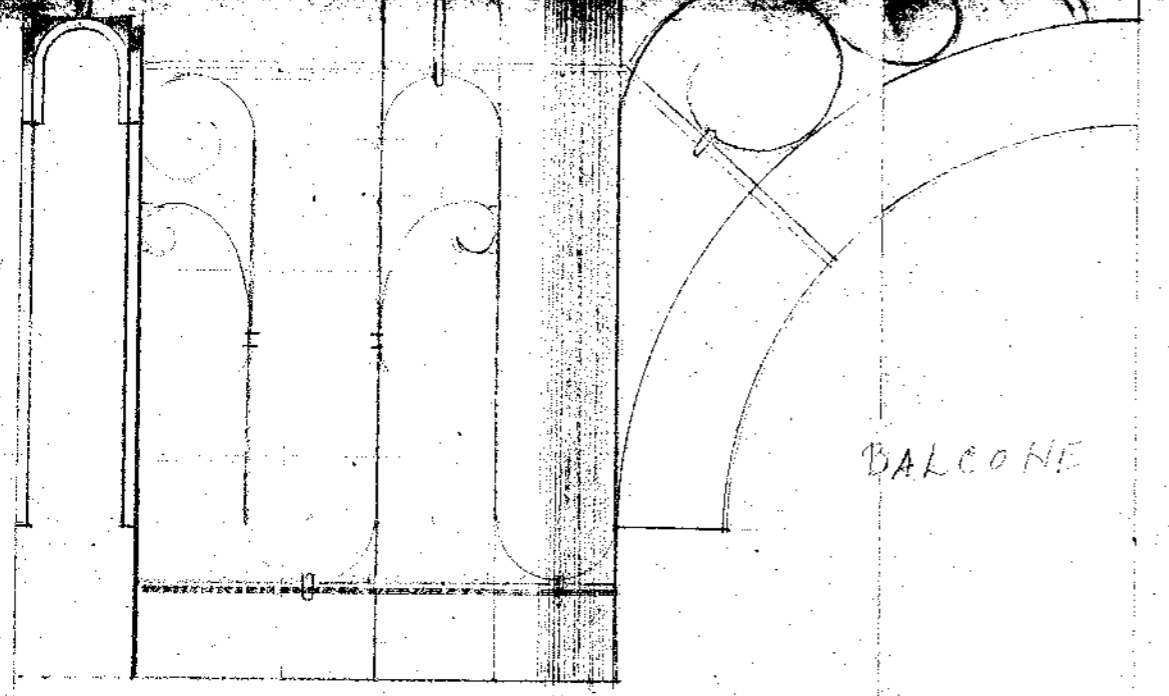

BALCONE

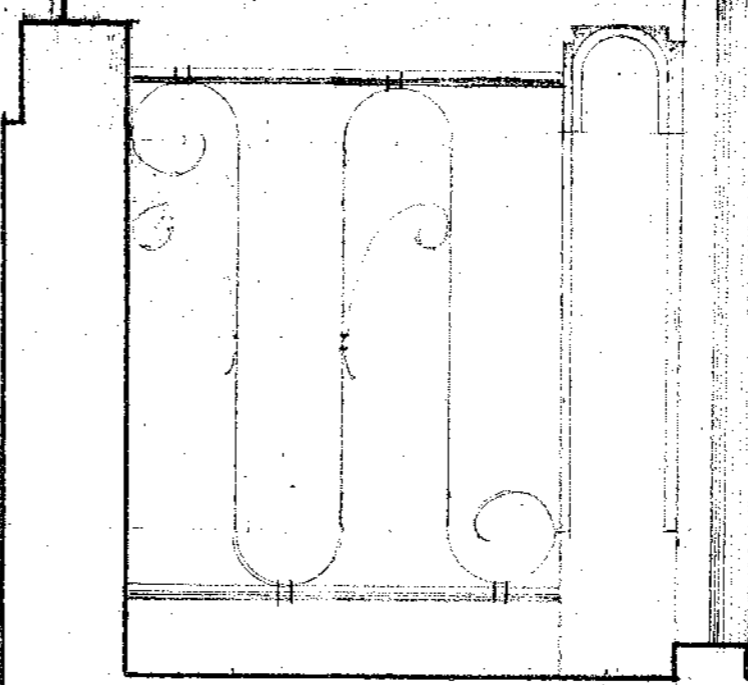

SEZIONE
CORPO DEL BALCONE
SCALA 1:10

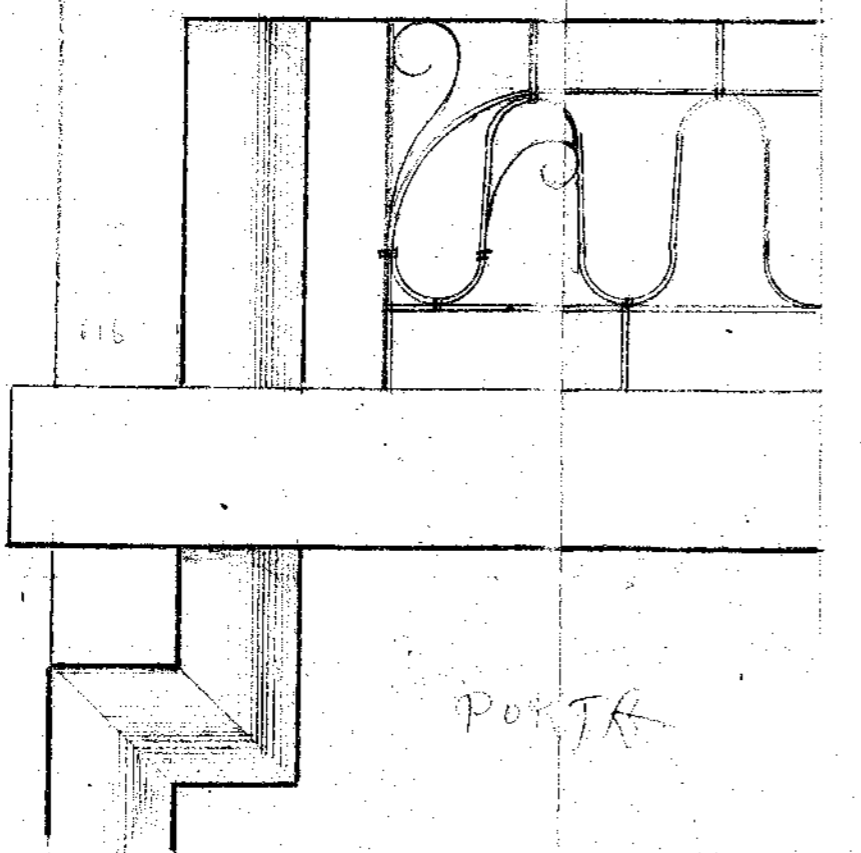

PORTA

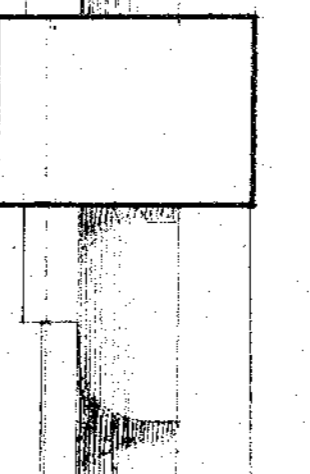

PARTICOLARE

DELLA SCALA
lunghezza spere A-B
III 4:25

Gravim N 22
Piedale m. 0.28
Alzata m. 0.18
Rampante m. 0.975

PIANTA DEL TETTO

SCALA 1:100

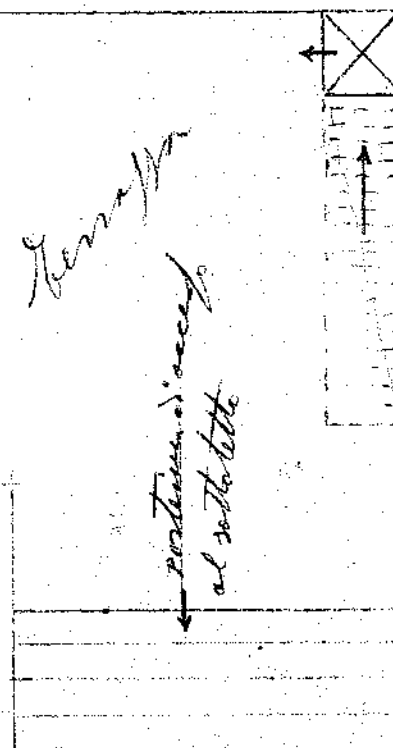

PROSPETTO

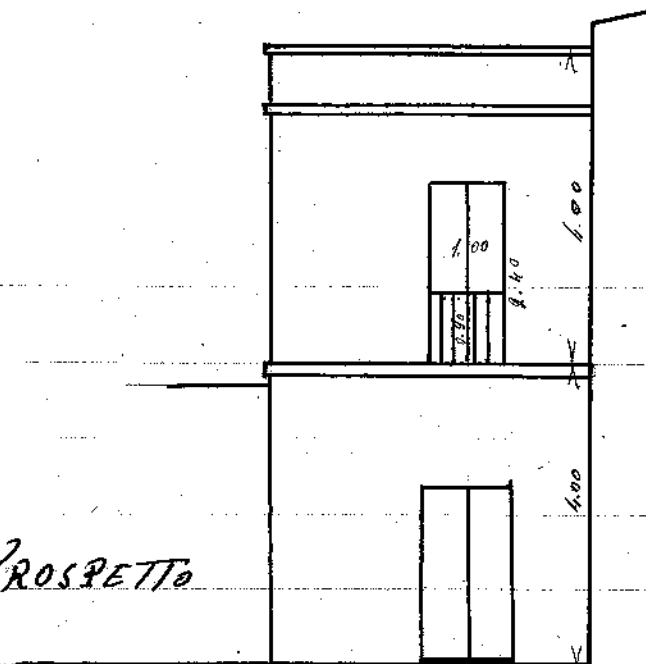

Via Termine

Scala 1:100

essa Vizzolo

stesso proprietario

Casa
Sormaro

Casa
LO Faro

cortile

PIANTA

Via Termine

14-12-1946 Geo. Nobile M. G.

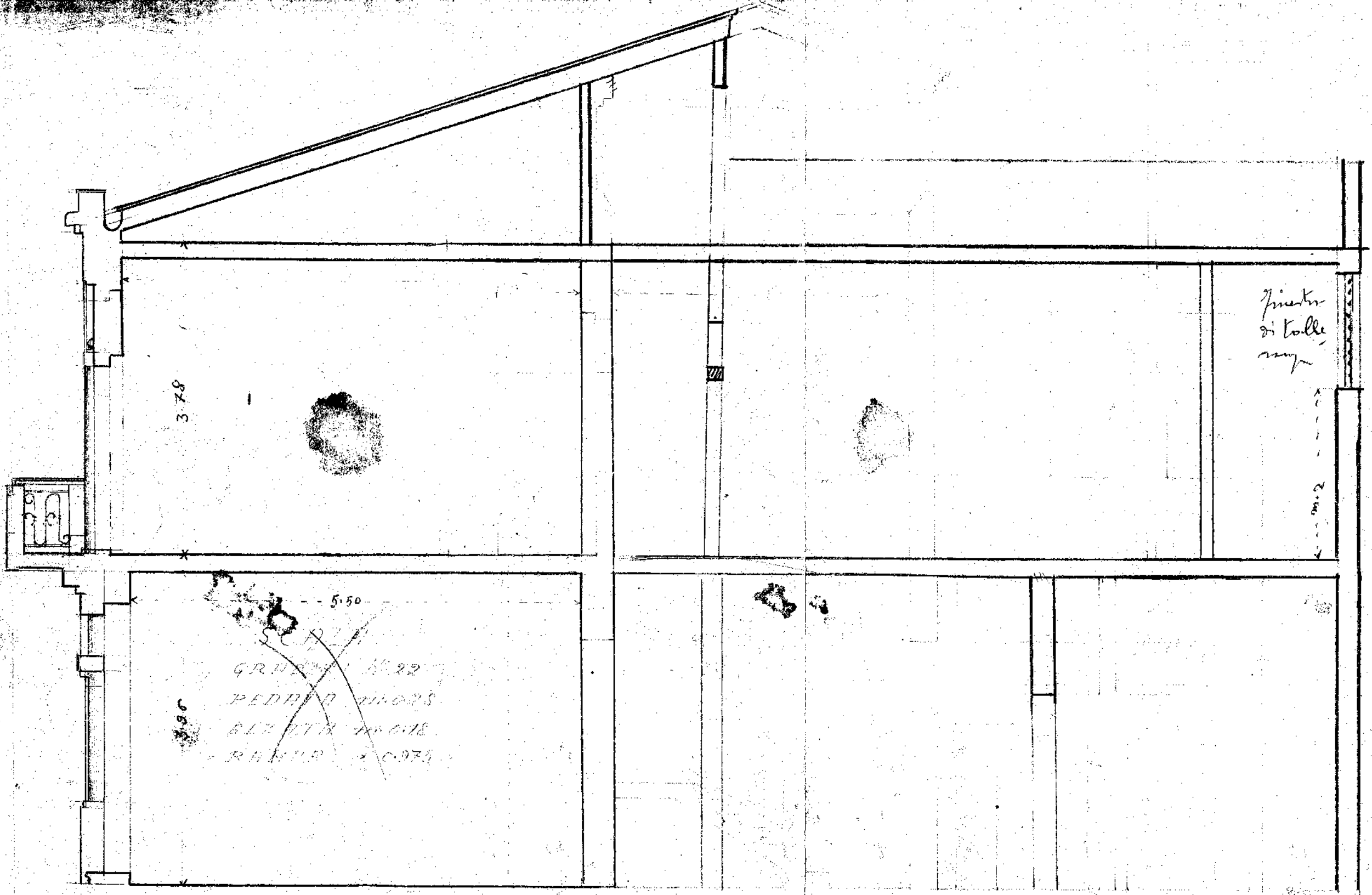

SEZIONE TRASV. C-D.

SCALA 1/50

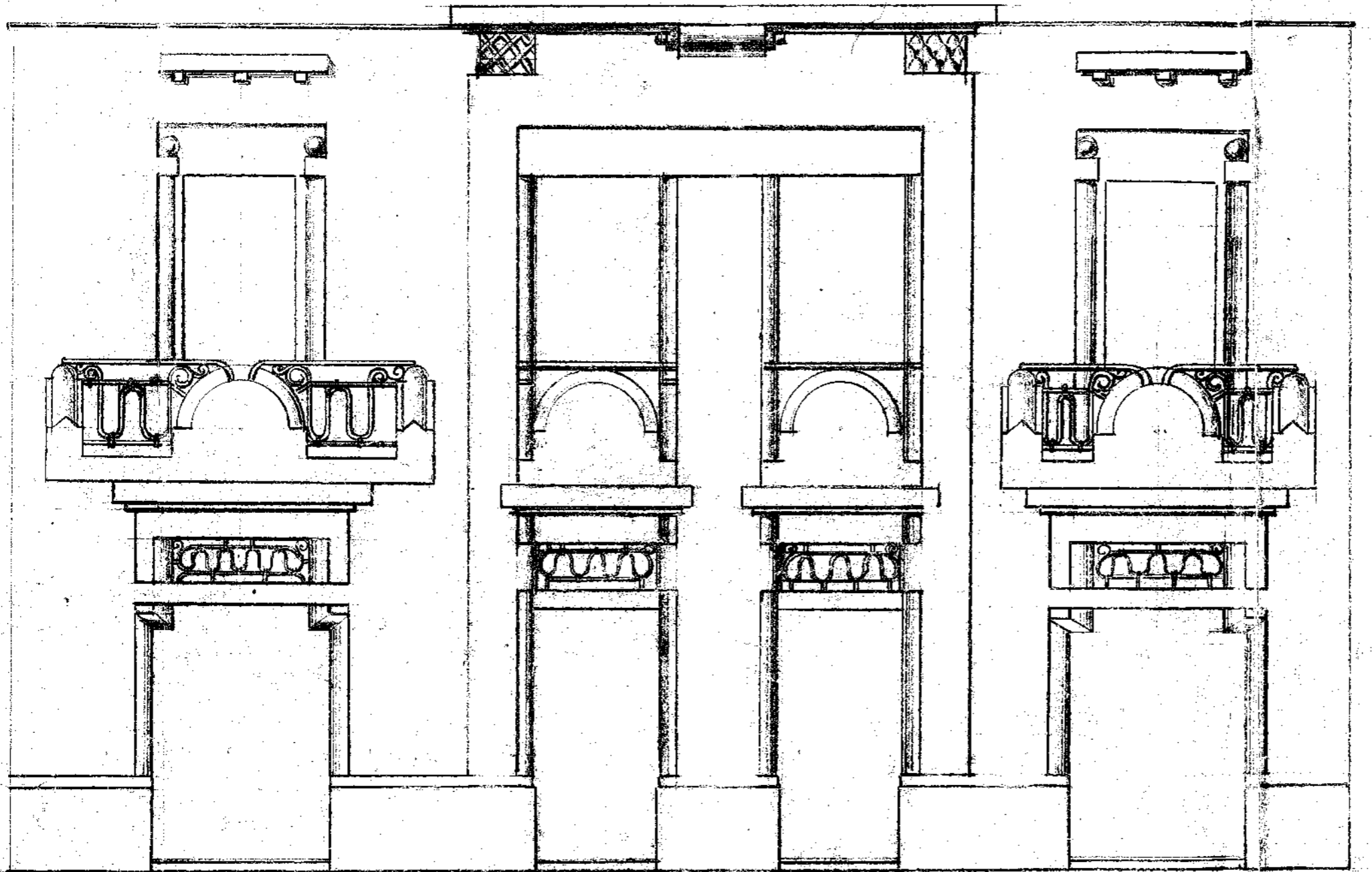

2.30 (E)
70 2875
60
4

Progetto principale scala 1/50

DE
BALCONI
to

PARTICOLARE
DELLA SCALA
lunghezza spere A-B
III 1:25

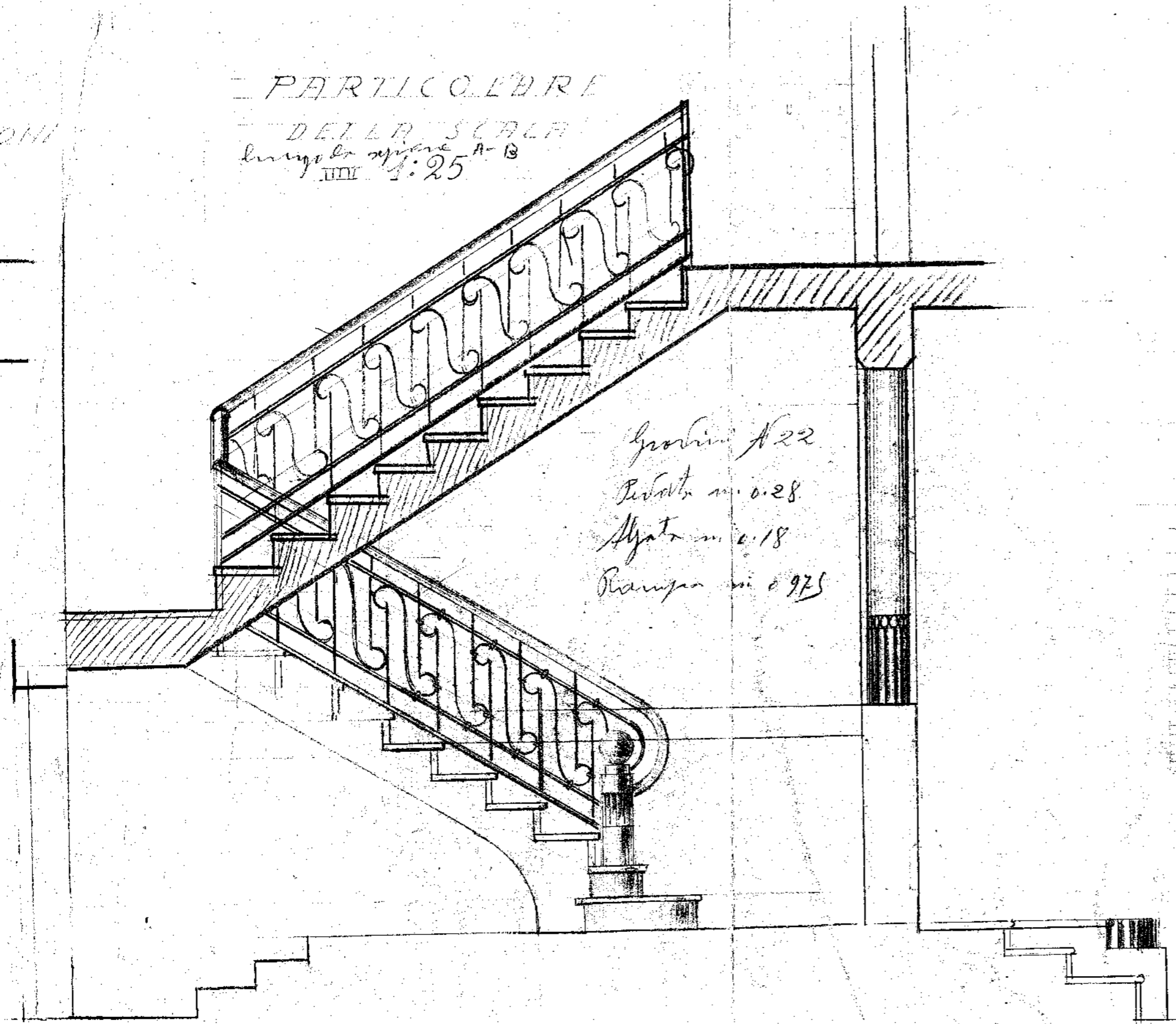

Gravim N 22
Pavim m. 0.28
Alzat m. 0.18
Pianura m. 0.975

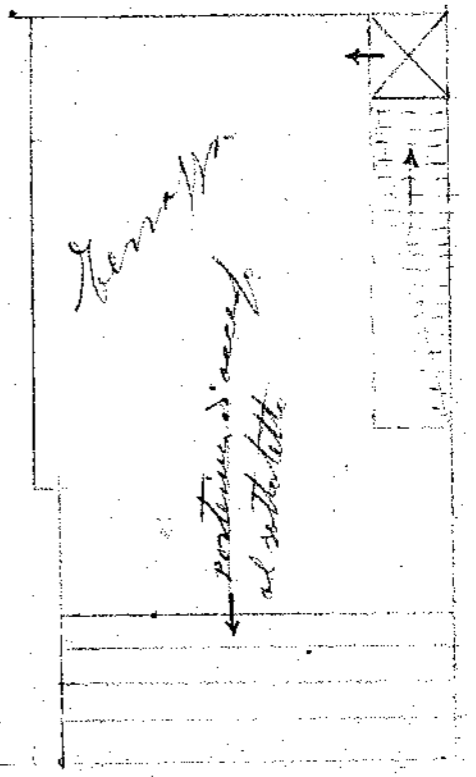

Gravim
Pavim
Alzat
Pianura

PIANTA DEL TETTO
SCALA 1:100

0.95

0.25

0.25

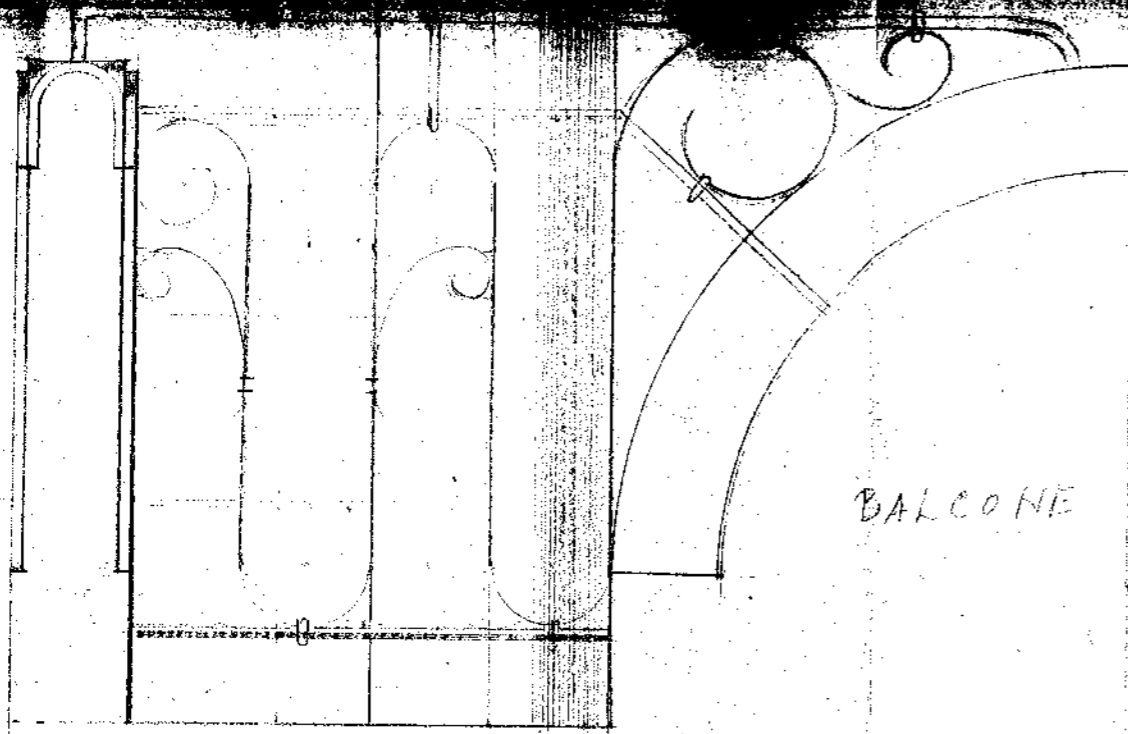

BALCONE

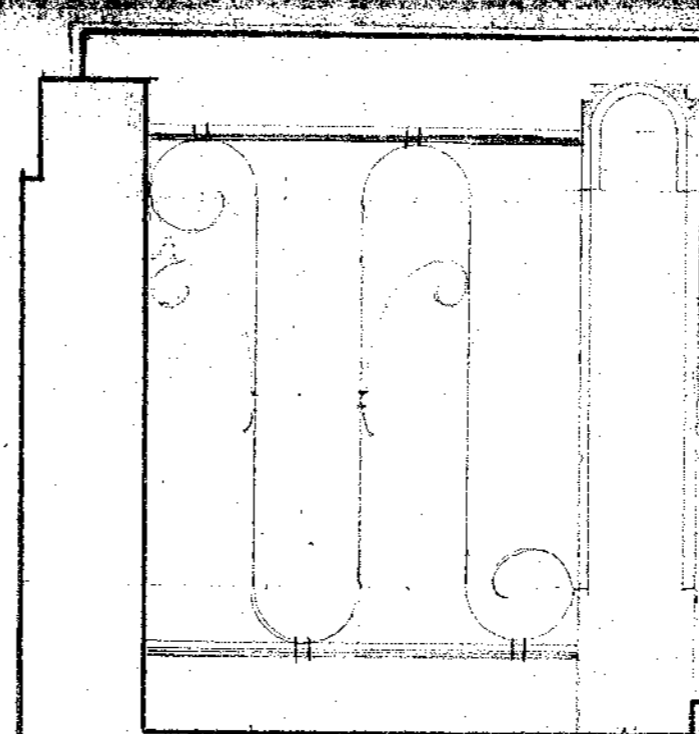

SEZIONE
CORPO DEI BALCONI
SCALA 1:10

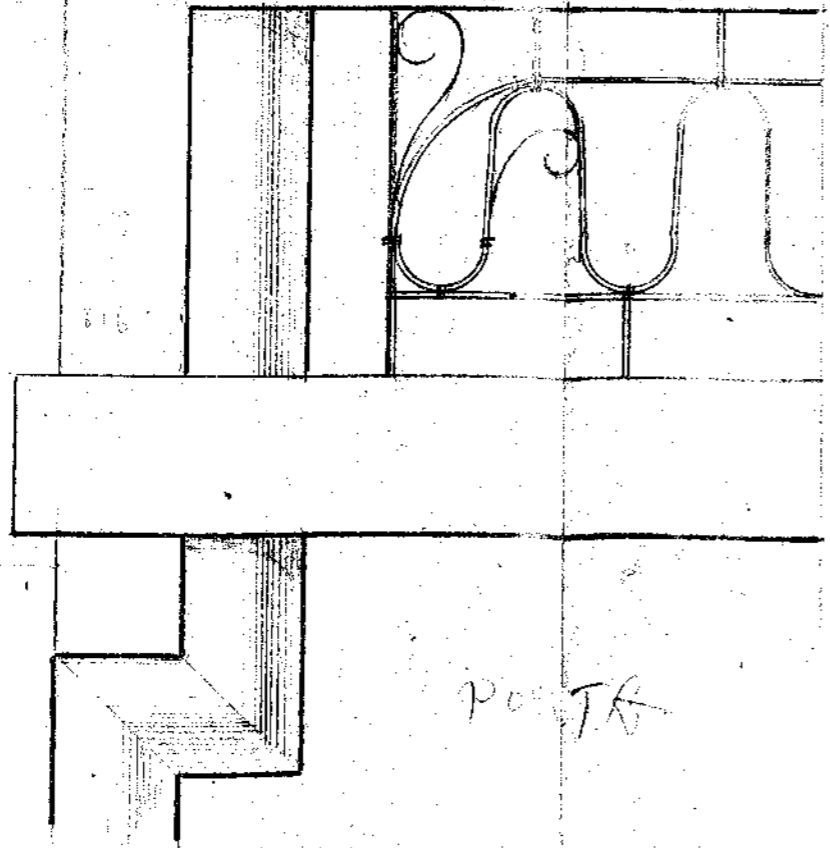

PO. TR.

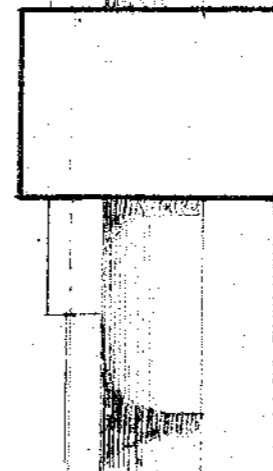

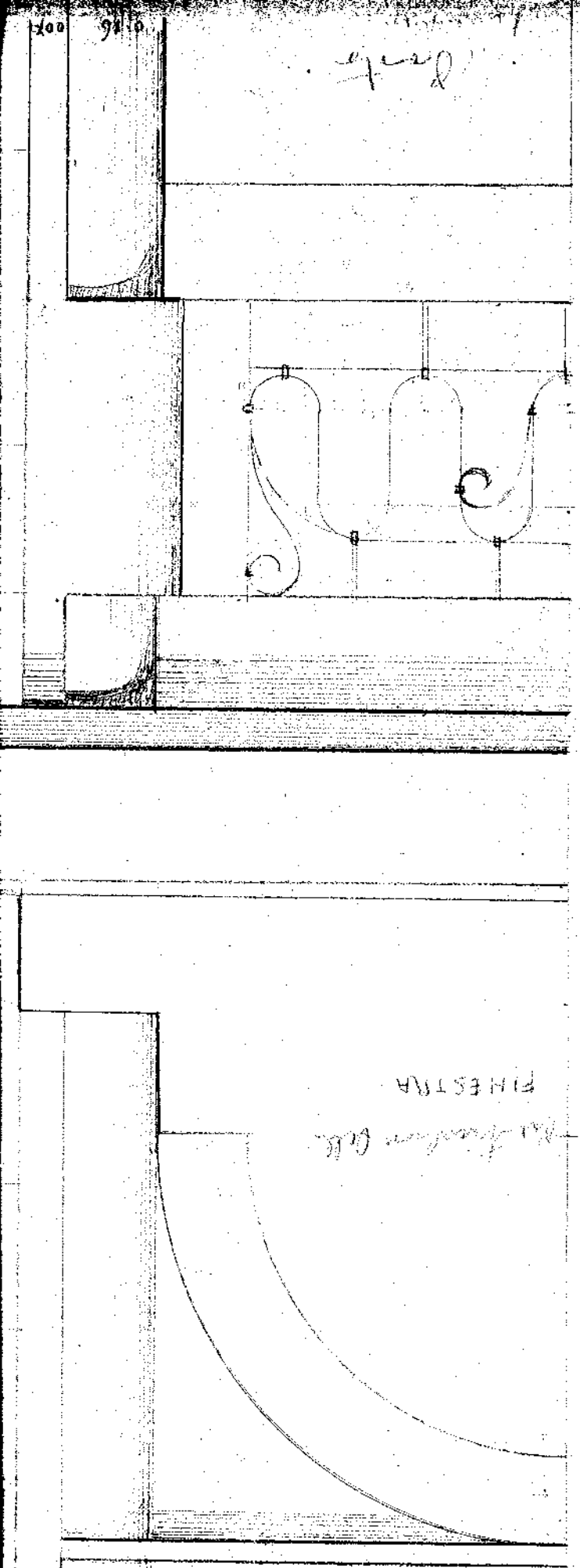

1916

PIHESINA
1/2" x 1/2" G.C.

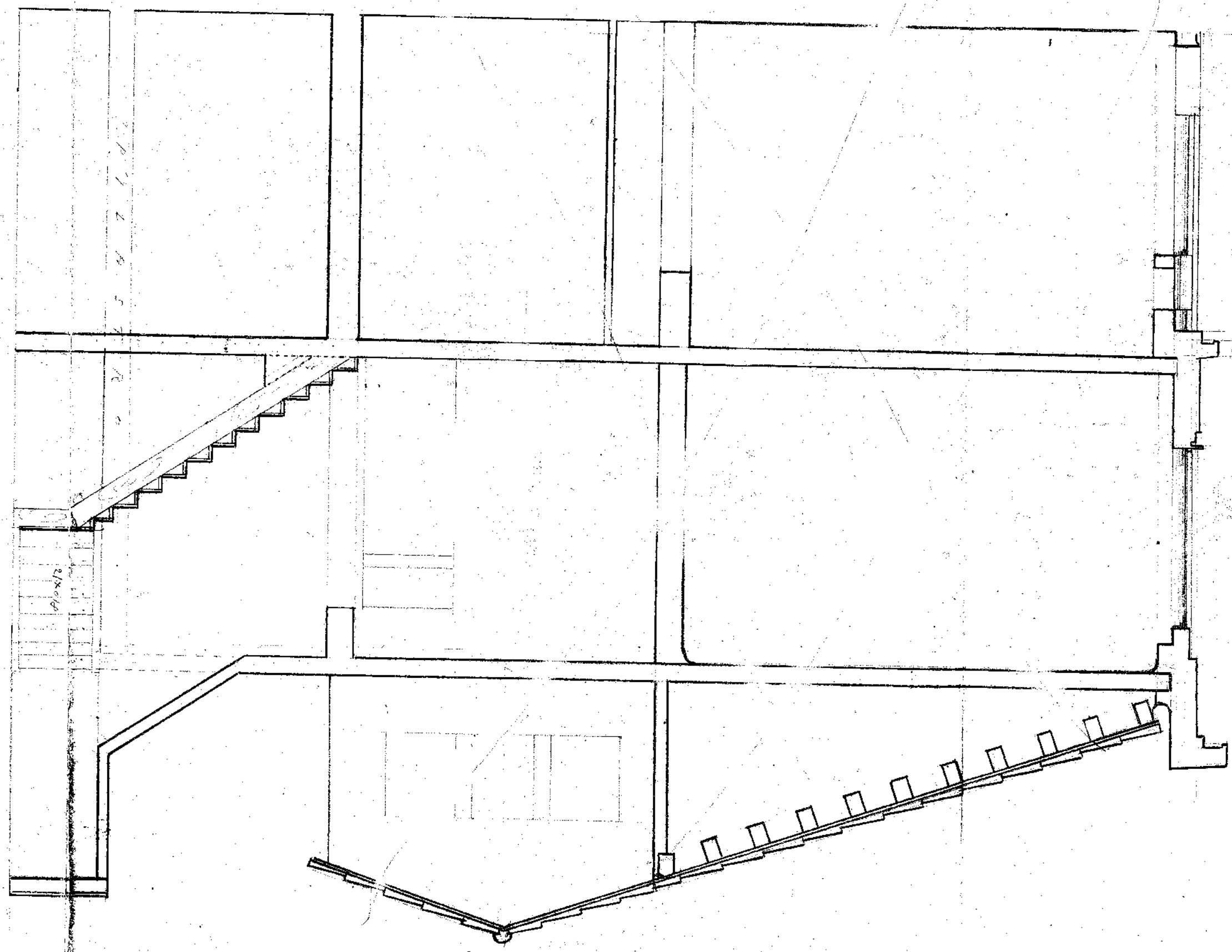

SEZIONE TRAV. G-7

SCALA 1:50

1
2
3
4
5
6
7
8
9
10

2 1/2" x 1/2"

COMUNE DI RIBERA

L'Ufficiale Sanitario

Visto l'art. 221 del T. U. delle leggi sanitarie approvato con R. D. 27 - 7
1934 n. 1265.

Tenute presenti le norme stabilite dal regolamento generale per la esecuzione del T. U. delle leggi sanitarie, approvato con R. D. 3 - 2 - 1901 n. 45, nonché i regolamenti locali d'igiene, polizia urbana e rurale.

Ispezionato il locale del Sig. Verde Francesco
sito in via Calla, pent. su Benincà; composto da n. 4 vani a
p. terreno; n. 6 vani a 1.o piano; n. 1 vani a 2.o piano; n.o 1
vani a 3.o piano, con senza accessori: cucina bagno latrina ripostiglio ingresso.

Constatato che la costruzione è stata eseguita in conformità al progetto approvato, che i muri sono convenientemente prosciugati e che non sussistono altre cause di insalubrità.

CONCEDE

Ai fini igienico sanitari PARERE FAVOREVOLE per l'AUTORIZZAZIONE di ABITABILITÀ del locale.

L'UFFICIALE SANITARIO
(Dott. PIETRO COTTONE)

Visto del SINDACO
Per autorizzazione di abitabilità



24 MAG 1963

22
8-5-45

ILL/NO SIG. SINDACO

RIBERA.

Il sottoscritto Verde Francesco fu Calogero chiede
l'autorizzazione a potere demolire e ricostruire
la propria casa sita in Ribera C. Margherita per
come indicate nelle accluse disegno di massima.

Ribera, 5/1/1945.

Verde Francesco

COMUNE DI RIBERA

Mulla asta

In linea tecnica

8. 1945

IL TECNICO COMUNALE