

2
13-9-45

Ribera



10/9/45

Illmo Sig. Sindaco
del Comune di
Ribera

38/45

La sottoscritta Pasquita Carmela di
Francesco in Vullo Ribera, si
pregia avanzare la presente domanda
alla S. V. Ill. - affinché voglia ac-
cordarle la facoltà di potere edificare
un corpo di fabbrica nel proprio
stolo situato in questo nuovo
rione "Villa Isabella", in mappa
regolati coi n. 165 e 166.
Tale nuova costruzione sarà con-
forme ai qui retro disegni
con osservanza

Ribera, 10 Settembre 1945

Devote

Pasquita Carmella

165
166

Pianta

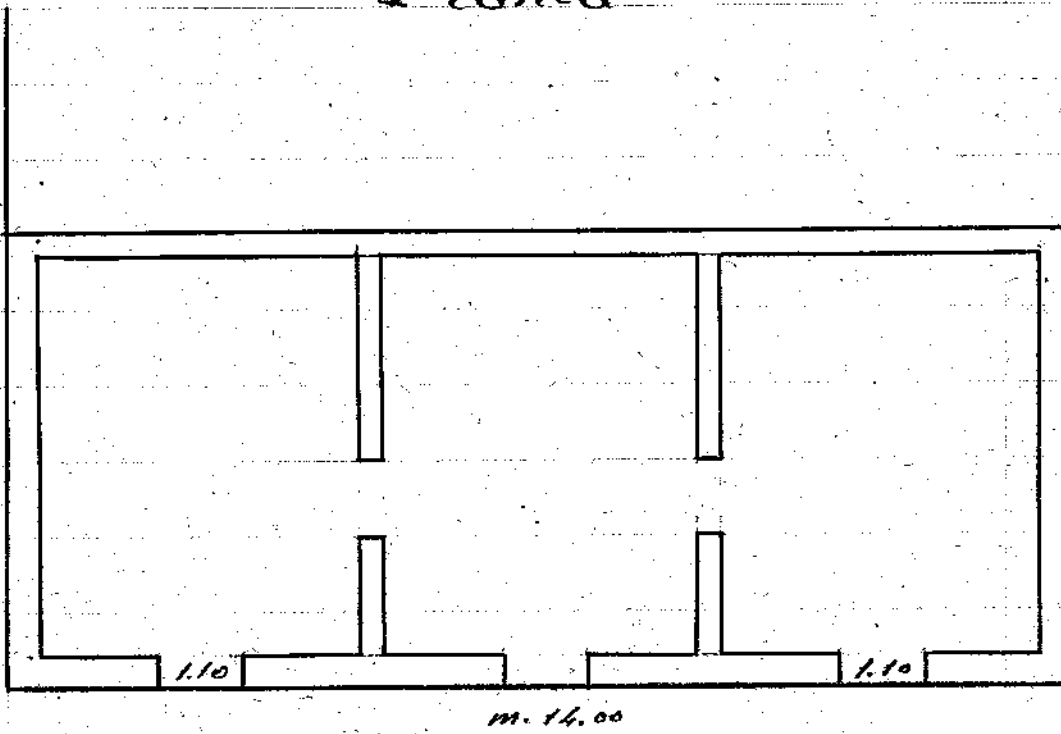

Corso F. Crispi

Prospetto

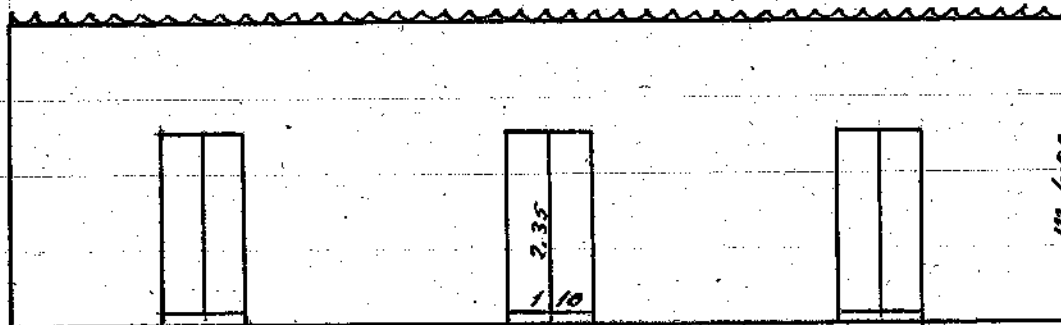

Corso F. Crispi

Scala = 1:100.

Ernesto J. Albino