

Ill<sup>m</sup> Sig Podestà

Peribera

La sottoscritta Bugemi Angelina  
prega la S. I. Ill<sup>m</sup> perché  
le conceda.

l'apertura di una nuova porta  
di ingresso e la collocazione di due  
gradini sul piano stradale,  
non potendone fare a meno per  
accedere alle stanze superiori  
della casa di sua proprietà  
sitā in via Navarra.

Bugemi Angelina

Peribera 120 - 9 - 928.



PROVINCIA DI GIRGENTI

DIREZIONE DIDATTICA

RIBERA

N. 428

Risposta a nota

del ..... 192

Sez ..... Div ..... Num .....

OGGETTO

Inbiancatura  
aule

Allegati N .....

Ill. mo. Sig

Foderla

Ribera

Ribera u. 20 - 9 - 1928

La prego vivamente di voler disporre con estrema sollecitudine l'inbiancatura e, occorrendo, la disinfezione delle aule scolastiche - con piena osservanza.

L. N. Direttore  
Zaslagu

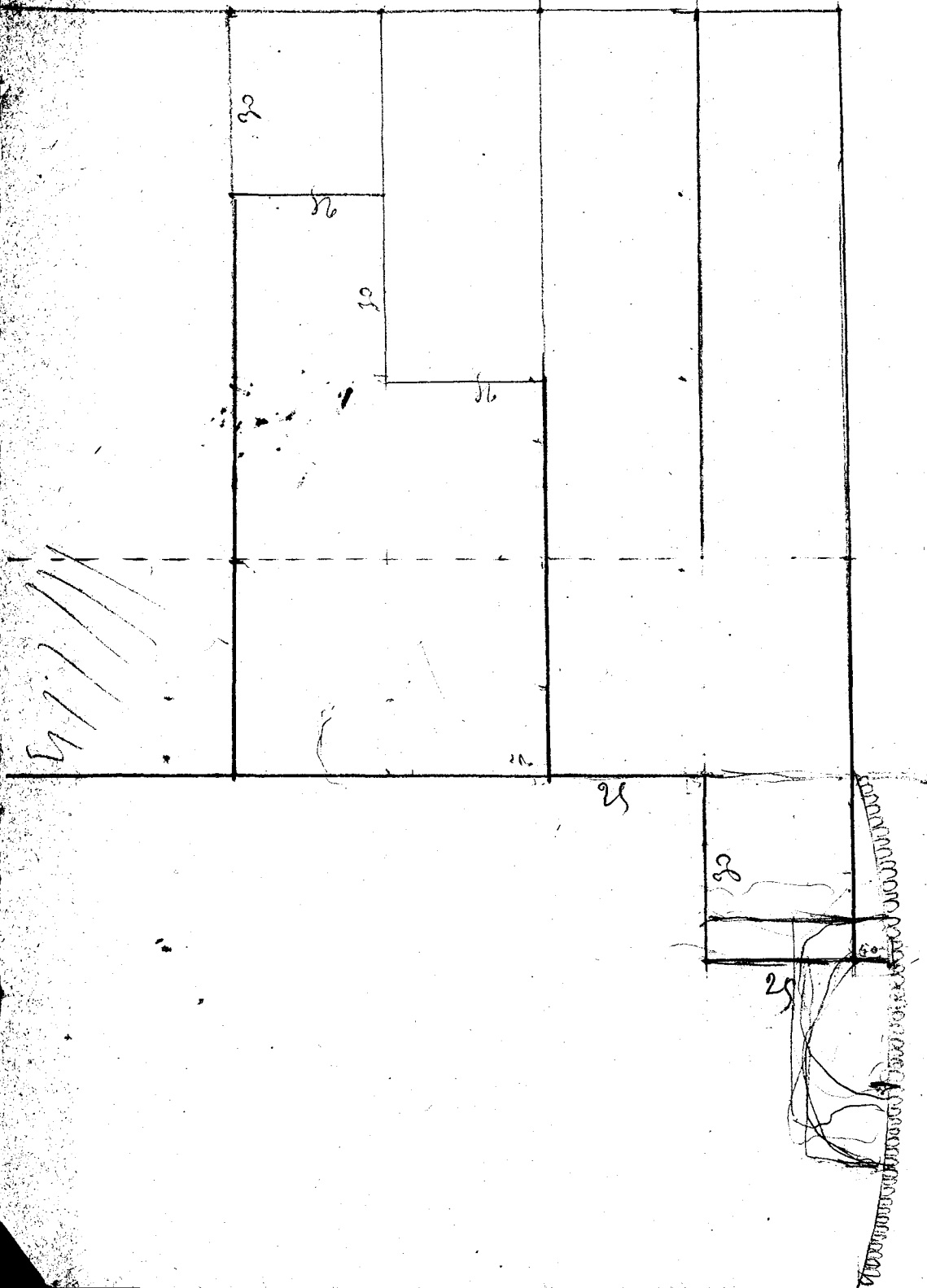

25

*Scuola*

*Sig. Foderaro*



*Ribera*