

Spesso Sig. Quei Società del Comune

di

Milano

Il sottoscritto, Bongiovanni Stefano figlio
di S. V. M. ha per gli esecutori il principio
di costruire la casa di sua proprietà ora
in Via Pellegrina - da casa si compone
di un piano a piano terreno e
uno a piano superiore -
Ha visto alla S. V. M. che nel costruire
detta casa saranno osservate le regole
dell'arte muraria e le norme della
edilizia - Intanto ne alligò lo stesso
progetto e la pianta -

Libro 1. 22-5-189 - A. VII.

Con Speranza

del

Bongiovanni Stefano

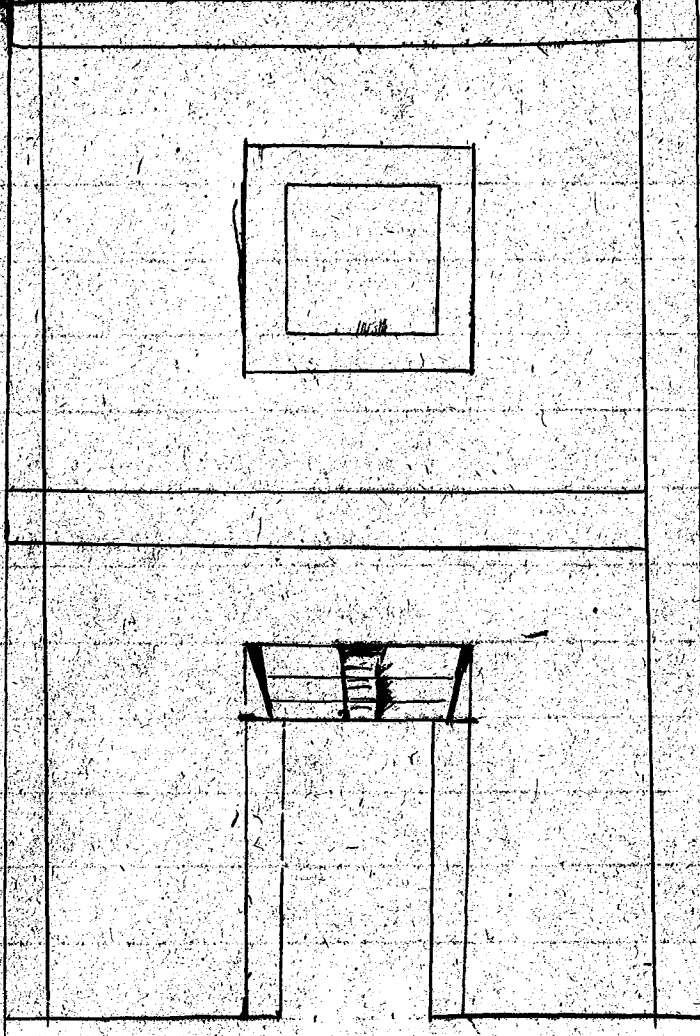

cm. 3.50

cm. 3.50

cm. 4.00

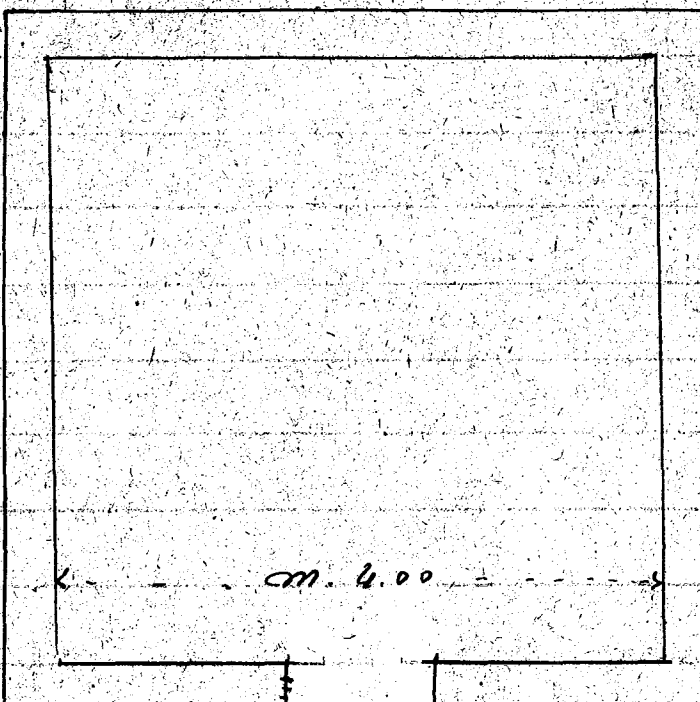

cm. 4.00

Via Pellegrino