



Illmo
Sig. Podesta
del Comune di
Ribera

Il sottoscritto Lo Giudice Giuseppe
fu Francesco da Ribera, si pregia
avampare la presente domanda alla
S. V. Illmo Lechi volghiate accordargli
la facoltà di potere sopra-elevare a
un 1.° piano la propria casa terrena
sitā in questo Corso Francesco Crispi
e segnato col circo N.° 8. quinto
il qui unito prospetto -
con ogni osservanza -
Ribera, 6 Marzo 1932 - X -
Ges mo

Lo Giudice Giuseppe

~ PROSPETTO ~

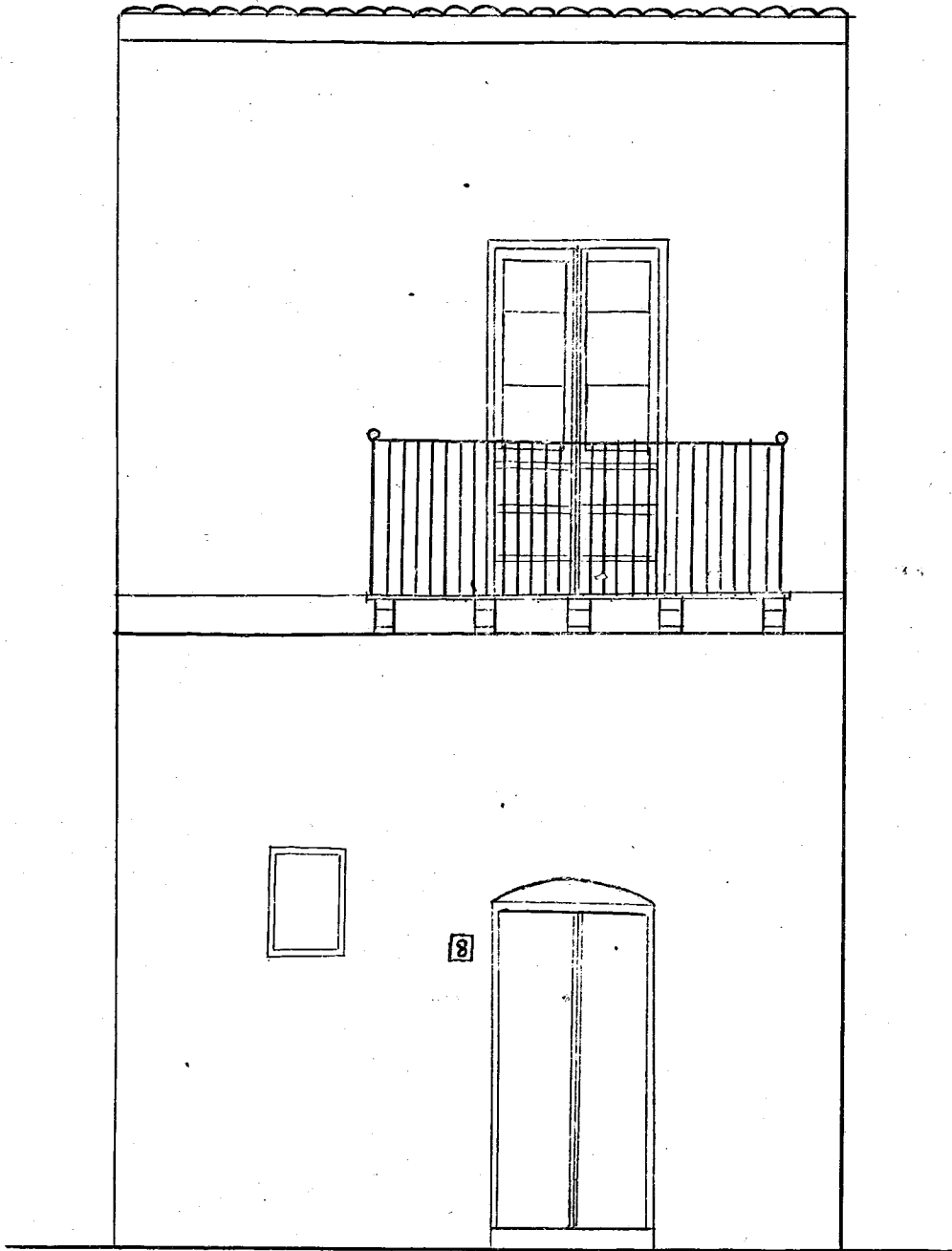

CORSO - F. CRISPI

Scala - 1:50 -

Il Perito Agrimensore,
F. P. P.