



10

Milano

3/4/1942

21

Alla Commissione Ed. C. 2^a
St. Ber.

Martirella Pasqua Le Giacobbe
chiede l'autorizzazione a poter
collocare una finestra prospettica
sul Cortile Comunale di via
Dorleprano per essere in aderenza alle
regole di legge prospettica.

L'impegno di non adoperare
né cemento né ferro -

St. Ber. 14-11-1941 x x

Martirella Pasqua

Visto: Rev. V. ...

PROSPETTO

scala 1:100

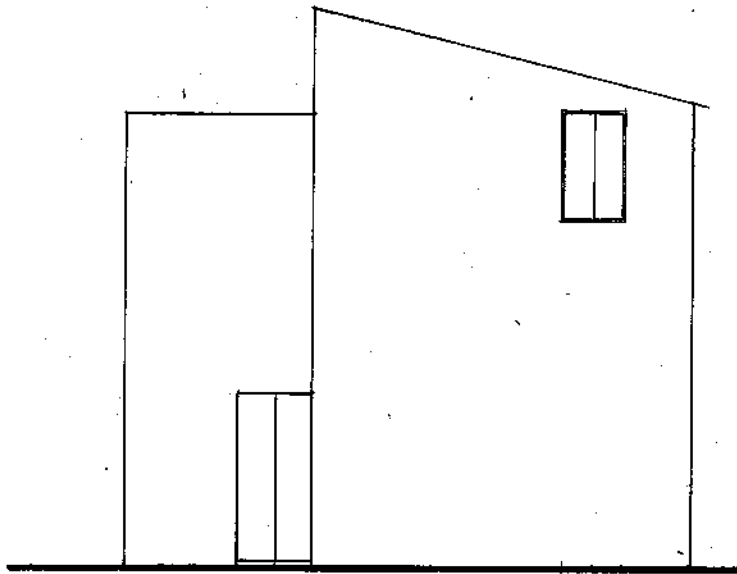

cortile via Parlapiano

Relazione.

La nuova opera consiste nell'apertura
di una finestra nella parete prospicente
tante nel cortile di via Parlapiano per
fare più aria e luce al vano a 1° p.

Firenze 12-11-1961 x x " "

Giuseppe Micheluzzi

(1) Non Velli ingegnere in Cuneo in data 1.11.61