

11k3

1946

Comiglio Nicolo

more Proprietario

Di Lucia Calceola

Via Arsenale 34

Di Lucia Antonina

Via Venezia N. 35

Contax
iniziata da 16-11-1962
uff. mat. 91-7-142

IL SINDACO

Visto il verbale d'ispezione in data 8.12.1963 dell'Ufficiale Sanitario dr. Pietro Cottone e in data 12.7.1962 del Direttore dell'Ufficio Tecnico sig. ~~ing. Giovanni...~~ **ff. geom. Giuseppe Noto**, a ciò delegato, dai quali risulta che la costruzione della casa di abitazione, si proprietà del Sig. **Coniglio Nicolò** di **fu Nicolò** nato a il , sita in Ribera, Via **Venezia** n. **35** , composta di **un vano a pian terreno**

é stata eseguita in conformità al progetto, approvato dalla Commissione edilizia in data e per cui é stata rilasciata licenza in data

Visto il certificato di collaudo in data delle opere in cemento armato, trasmesso dalla Prefettura di Agrigento in data n. div. e redatto dall'ing.

Vista la ricevuta n. **52** del **II. I. 1964** di L. **500** , dell'Ufficio Postale di Ribera, circa la tassa di concessione governativa; Visto l'art. 220 del T.U. delle leggi sanitarie 27.7.1934 n. 1265 e art. 221 e 226 della legge sanitaria suddetta;

A U T O R I Z Z A

l'abitabilità della casa sopra descritta ad ogni effetto di legge, di proprietà di **Coniglio Nicolò fu Nicolò**

Ribera, **19 FEB. 1964**

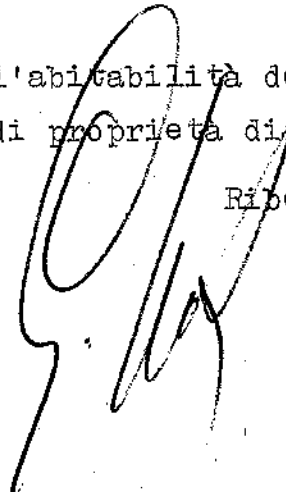

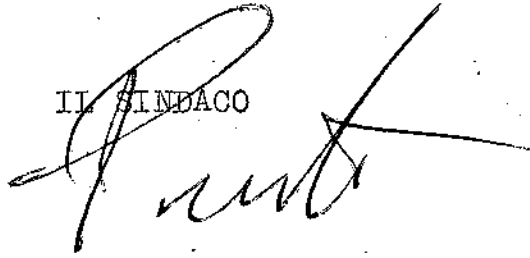
IL SINDACO

IL SINDACO

Visto il verbale d'ispezione in data.. **8.12.1963**.....dell'Ufficiale Sanitario dr.Pietro Cottone e in data.. **12.7.1962**..... del ~~Direttore~~ **geom. Giuseppe Noto** dell'Ufficio Tecnico sig. ~~ing. Gaetano Grassano~~, a ciò delegato, dai quali risulta che la costruzione della casa di abitazione, si proprietà del Sig. **Consiglio Nicolò**.....di... **fu Nicolò**..... nato a.....il....., sita in Ribera, Via. **Orfanotrofia**.....n... **34**....., composta di.... **..un vano a pian terreno**.....

.....
é stata eseguita in conformità al progetto, approvato dalla Commissione edilizia in data..... e per cui é stata rilasciata licenza in data.....

Visto il certificato di collaudo in data.....delle opere in cemento armato, trasmesso dalla Prefettura di Agrigento in data.....n.....div..... e redatto dall'ing.....

Vista la ricevuta n. ⁴⁸~~86~~ del ... **9.12.1963**.....di L... **500**....., dell'Ufficio Postale di Ribera, circa la tassa di concessione governativa; Visto l'art.220 del T.U. delle leggi sanitarie 27.7.1934 n.1265 e art. 221 e 226 della legge sanitaria suddetta;

A U T O R I Z Z A

l'abitabilità della casa sopra descritta ad ogni effetto di legge, di proprietà di... **Consiglio Nicolò fu Nicolò**.....

Ribera, **10 DIC. 1963**

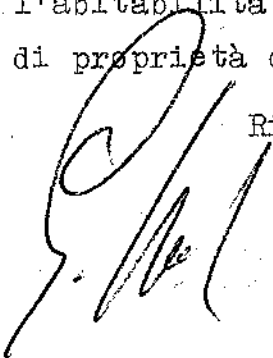

IL SINDACO

Paruta

nuova Proprietaria
D. Lucia Calogera
Vno Confessorio N 34



Ill.mo Sig. Sindaco di

R I B E R A

Coniglio Nicolò fu Nicolò chiede alla S.V.ill.ma l'autorizzazione a potere costruire una casa sita nel nuovo quartiere di Villa Isabella secondo i disegni qui retro eseguiti dal Geom. Gioacchino D'Amico.-

Sta. Nuova
735

Ribera, 15/II/1946.-

Nicolò Coniglio

Copert. es. 12/7/46
Y. M.

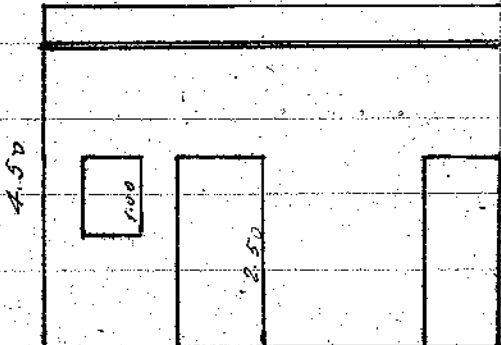
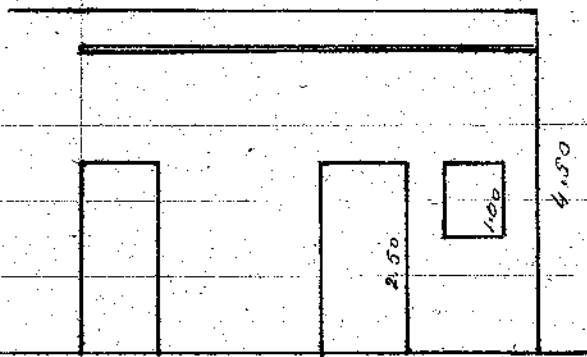

*Opera di Letti
12/1/1963*

Via Nuova Venezia N. 35

Scuola Nuova

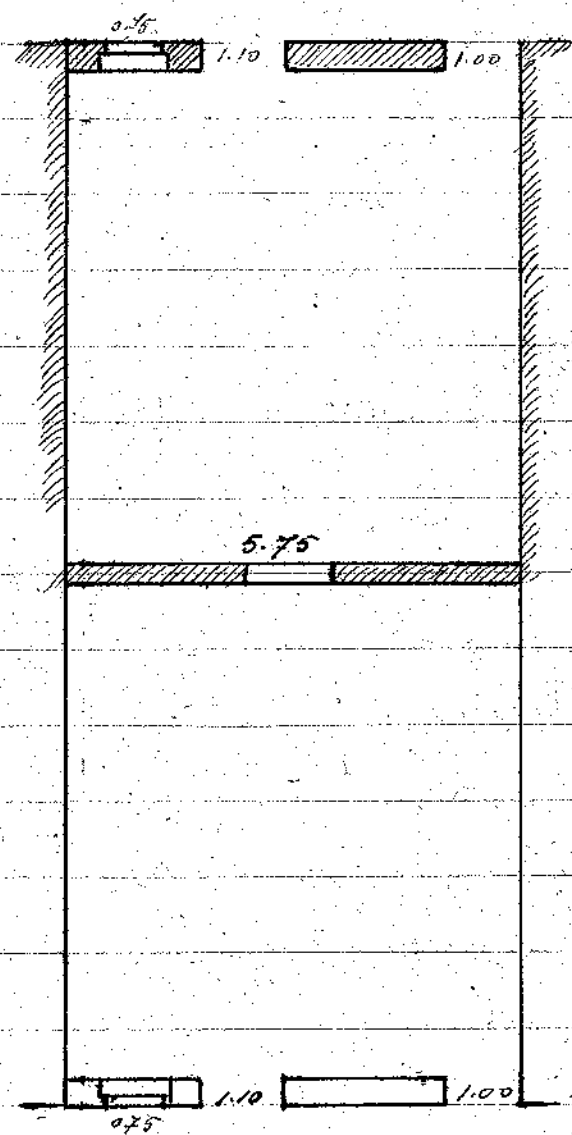

Via Nuova Orfanotrofio N. 34