



Questi estratti

Calderone Carmela m. l.
Quartuccio
P. l. Canale n. 71083

Al Podestà del Comune
di

Si affiora
6/9/41

Ribera

48/41

Calderone Carmela maritata Quartuccio fa domanda per essere autorizzata a costruire una casa a piano terreno nelle aree di sua proprietà segnate coi n. 71 e 83 della planimetria di quotizzazione del terreno di proprietà dell'ex Congregazione di Carità, con sede Canale, secondo il progetto qui di seguito esposto dal geom. Gioacchino D'Amico.

L'impiegua sin d'ora di non impiegare ferro né altri materiali aut'antarchici.

Ribera, 27 luglio 1941. XIX

Calderone Carmela

Descrizione dell'opera.

La casa che la Signora Quartuccio Calderone Carmela costruirà nel quartiere Canale del Comune di Ribera sarà formata di muri in conci di tufo arenari e malta di calce grassa e sabbia in fondazioni in muratura di pietrame arenario e malta comune. Avrà il tetto di tegole curve in incamminato e telajo di ferro in pieno rilancio. I pavimenti saranno in laterizio e le pareti saranno rivestite di intonaco comune. Le aperture saranno in legno di abete.

Non sarà impiegato ferro, né altri metalli e nemmeno cemento.

Ribera, 27 luglio 1941. XIX

Geom. Gioacchino D'Amico

DISEGNI ALLA SCALA
1:100

FIANCO

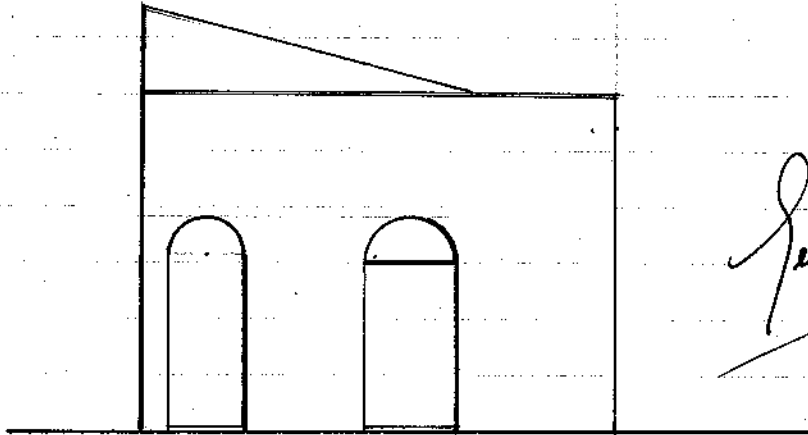

Leonardo

PROSPETTO

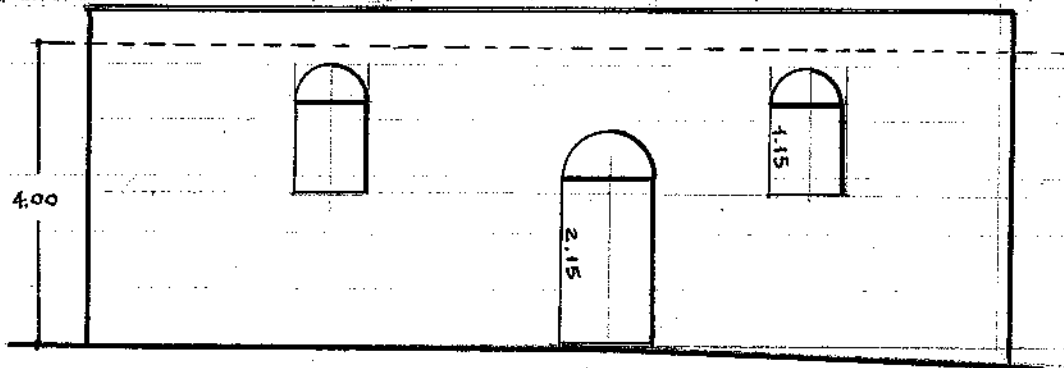

PIANTA

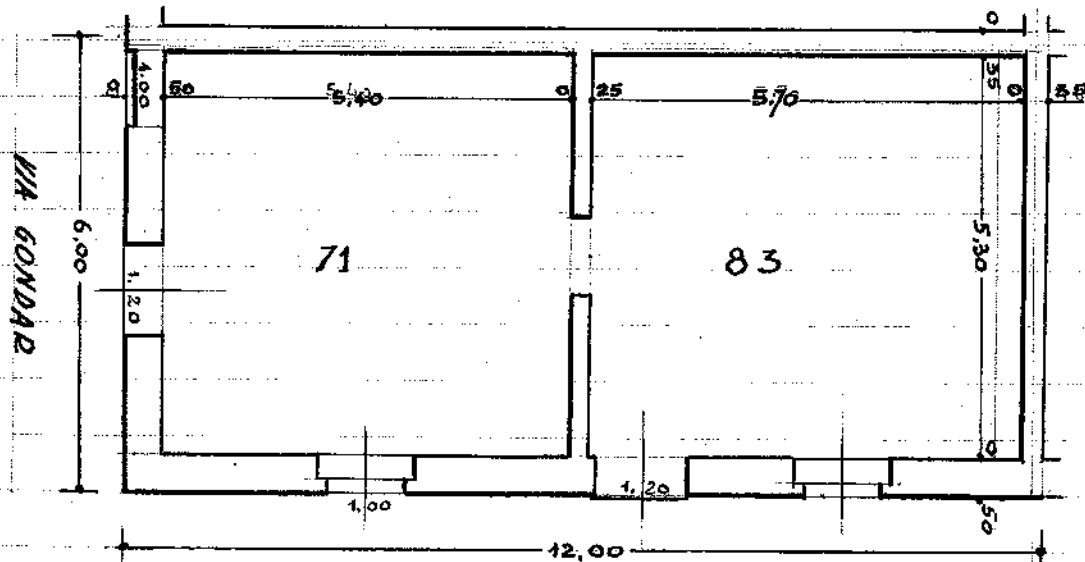

CORSO F. CRISPI