

Ribera 10 Maggio 1965
Grazie mille



19
8-5-44/5 1963

Mmo Signor
Luca d.
Ribera

Orfanotrofio
38

Il sottoscritto Luca Luciano d. Giuseppe
si presenta a Vostra
S. V. M. - affinché vogliate accordargli la
facoltà di poter costruire una casa a pianta
recto nel proprio molo edificabile sito in questo
nuovo rione ex "Villa Sabelle" -

M
10-5-45
ai
14-8-45

tal quale conformemente
ai qui retro allegati.

Il terreno edificabile è situato in pianta
del piano regolatore emanato a suo tempo
dal G. Cicciullo Giuseppe, col N. 13 -
(con ogni osservanza).

Ribera, 10 febbraio 1965

Luca

COMUNE DI RIBERA

Nulla osta
linea tecnica

17 GIU. 1963

IL TECNICO COMUNALE

Luca

15-0-63
15-0-63

COMUNE DI RIBERA (Agrigento)

IL SINDACO

Visto il verbale d'ispezione in data **19.6.1963** dell'Ufficiale Sanitario dr. Pietro Cottone e in data **17.6.1963** del Direttore dell'Ufficio Tecnico Sig.ing. Gaetano Cucchiara, a ciò delegato, dai quali risulta che la costruzione della casa di abitazione, di proprietà del sig. **Pipia Luciano** di **Giuseppe** NATO A. il sita in Ribera, Via **Orfanatrofio** n. **18** composta di **un vano a pian terreno**

.....
é stata eseguita in conformità al progetto, approvato dalla Commissione edilizia in data e per cui é stata rilasciata licenza in data

Visto il certificato di collaudo in data delle opere in cemento armato, trasmesso dalla Prefettura in data n. e redatto dall'ing.

Vista la ricevuta N. **94** del **20.6.1963** di L. **500**, dell'Ufficio Postale di Ribera, circa la tassa di concessione governativa;
Visto l'art. 220 del T.U. leggi sanitarie 27.7.1934 n. 1265 e art. li 221 e 226 legge sanitaria suddetta;

A U T O R I Z Z A

l'abitabilità della casa sopra descritta ad ogni effetto di legge, di proprietà di **Pipia Luciano di Giuseppe**

Ribera, li **2 LUG. 1963**



IL SINDACO

COMUNE DI RIBERA

L'Ufficiale Sanitario

Visto l'art. 221 del T. U. delle leggi sanitarie approvato con R. D. 27 - 7
1934 n. 1265.

Tenute presenti le norme stabilite dal regolamento generale per la esecuzione del T. U. delle leggi sanitarie, approvato con R. D. 3 - 2 - 1901 n. 45, nonché i regolamenti locali d'igiene, polizia urbana e rurale.

Ispezionato il locale del Sig. Pietro Puccio
sito in via Principe 38; composto da n. 1 vani a
p. terreno; n. vani a 1.0 piano; n. vani a 2.0 piano; n.
vani a 3.0 piano, con senza accessori: cucina bagno latrina ripostiglio ingresso.

Constatato che la costruzione è stata eseguita in conformità al progetto approvato, che i muri sono convenientemente prosciugati e che non sussistono altre cause di insalubritá.

CONCEDE

Ai fini igienico sanitari PARERE FAVOREVOLE per l'AUTORIZZAZIONE di ABITABILITÀ del locale.



Visto
Per autorizzabilità



19 6 18 1963
L'UFFICIALE SANITARIO
(Dott. PIETRO COTTONE)

A large, handwritten signature in black ink, appearing to read 'P. Cottone'.

2/2

Pianta

Guidone Vincenzo

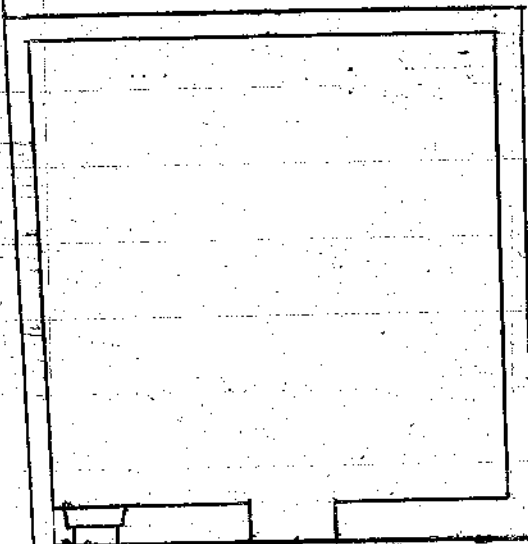

m. 6.30
Via A

Prospetto

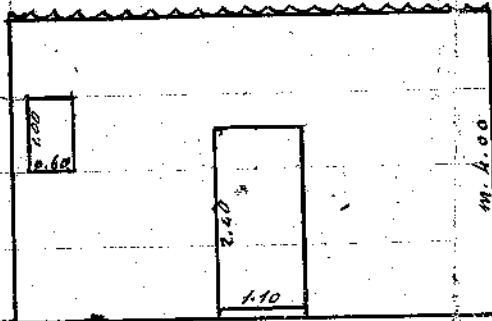

Via A

Scala = 1:100

Handwritten signature