



47/46

1946

Commissione Edilizia del Comune di Ribera

Me. P. e
2/10/1946
25

Teneziano Filippo fu Francesco, si propone di sopraelevare sul muro della sua casa di via Cereus #16 per costruirvi un primo piano.

L'attuale portone d'ingresso sarà rimosso e sostituito da due porte: una per l'accesso al pian-terreno ed altra per l'accesso al primo piano.

Costruirà un balcone a sporto armonizzandolo e ponendolo sulle travi esistenti rispetto alle porte sottostanti.

All'interno le opere consistiranno: Demolizione e ricostruzione di muro di m. 8 x 0,50 x 1,10 e m. 8,00 x 0,35 x 4,50 + 6,50; rimozione e ricostruzione di tetto con tegole sporgenti; muro tramezzo della scala di m. 4 x 6,00; volta calpestabile in gesso e relativo pavimento; scala di accesso; intonaco interno e aperture.

La volta sarà di m. 8 x 3,90 =

Prego l'ubbe Commissione volere approvare la costruzione nei modi suddescritti e con i dati risultanti dal retro disegno -
Ribera, 20 settembre 1946

Prospetto via Genova # 16

1/100

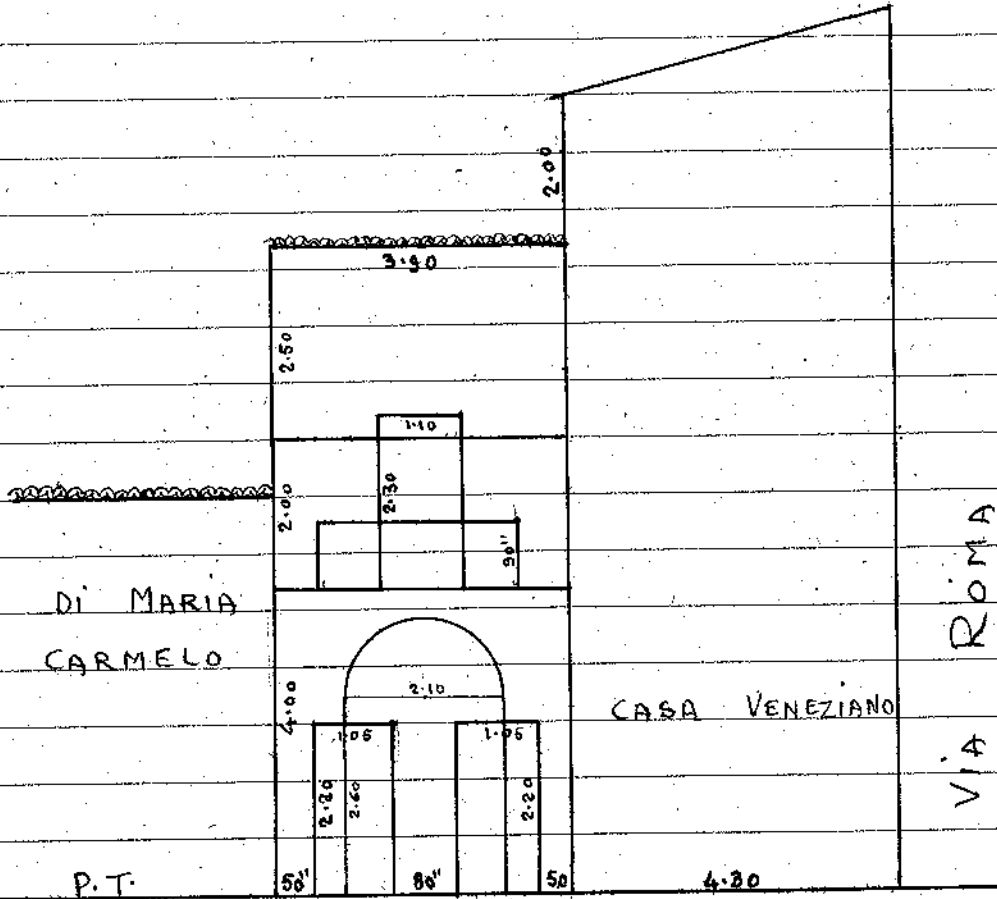

Ribera, 20 settembre 1946

Geom. Giuseppe Loto

Le moglie,
Marcella
Marta
Francesca V. Loto