



Il Sig. *Luigi* *Podestà* del  
Comune di  
*Ribera*

Il sottoscritto si permette invocar, istaura  
alla S. V. affinché venga compiuto auto  
ritornolo a poter ottenere un suo se  
adibito ad uso pagliera - L'area sa fabbricare  
trovati nella Via *Tracalup* adiacenti alla  
pagliera di *Stano* lato sud-est. dell'abitato  
di *Ribera* - *Roma* S. *Luca* -

Le opere saranno eseguite in conformità  
del disegno e relazione del geometra  
*Michel* *D'Amico* -

Saranno osservate le norme che  
limitano l'impiego di materie  
prime.

*Ribera*, 1° maggio 1936 - *RIV*  
Per Osservare  
Si Erade *Giuseppe* *D'Amico*

Religione

La sede all'annunziata attigua adiacente del  
figlio di Santo Giuseppe, abb. facendo di uno  
ambiente per deposito di paglia ha deciso  
di costruirlo nei pressi dell'abitato di Polvera  
Via Macaluso.

La costruzione sarà fatta con tegole comuni  
delle case di Polvera e mattoni comuni,  
(sabbia di casa e calce grassa)

Il tetto sarà formato di travi comuni e  
coperto di tegole di tegola sottile.

Un'apertura sarà fatta di tegole comuni.

A. Curcio  
Gen. Michel Jany

Pagliera da costruirsi in Via Macaluso

Scala 1:100

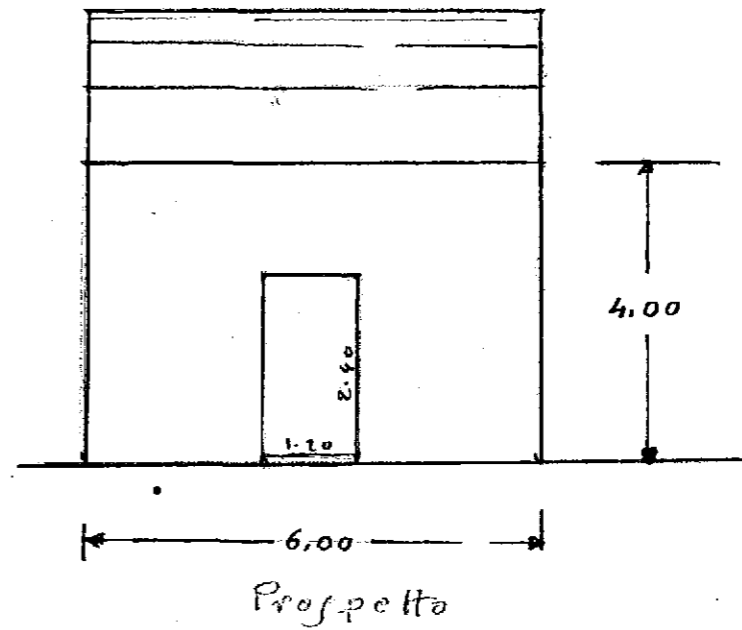

A. Curcio  
Gen. Michel Jany