



Illustrissimo Sig. SINDACO DI

- R I B E R A -

Il sottoscritto Fianza Rosarie di Giovanni fa domanda alla S.V. Illustrissima affinché si compiacca autorizzarlo a costruire un vano terrano in Via ~~Ca-~~
nale.

All'uopo alliga la planimetria e il prospetto della casa da costruire.

Dev.

Fianza Rosario

Ribera, li 1 Marzo 1915

23/45

2/1/5

Prospetto

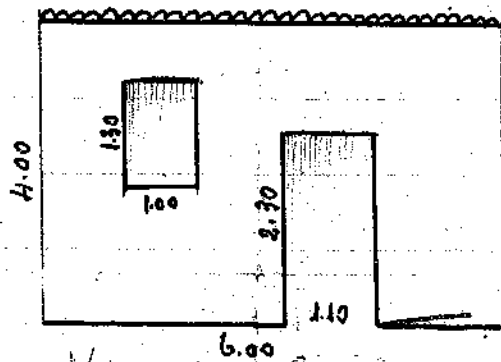

Scala $\frac{1}{100}$

Via Mell. IV

Pianta terreno

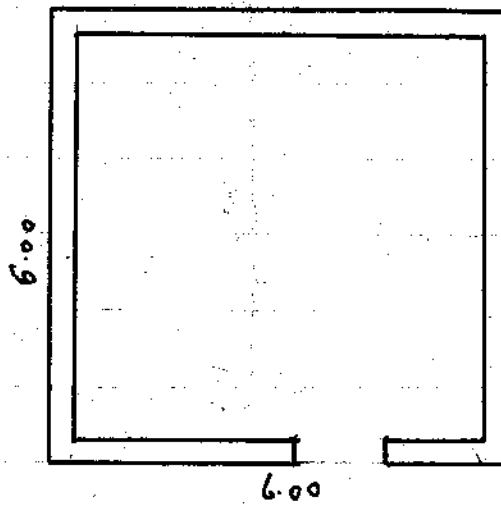

Geometra
riolo