

Luigi Spiccioli

4/42

Comune di Ribera

La Sottoprefetta, Spiccioli Antonina di Quindici in Corteo Riccio
rivolge istanza alla S. I. Spiccioli affinché voglia con
piacere autorizzarla potere sopraelevare la casa a
piano terreno di sua proprietà sita in Ribera

Viale Stazione ai Numeri 52-54- e conforme
ai disegni ed alla relazione -

Ribera, li 31-1-1912. XX°

Il tecnico
 Geom. Michele D'Amico

Scala 1:100.

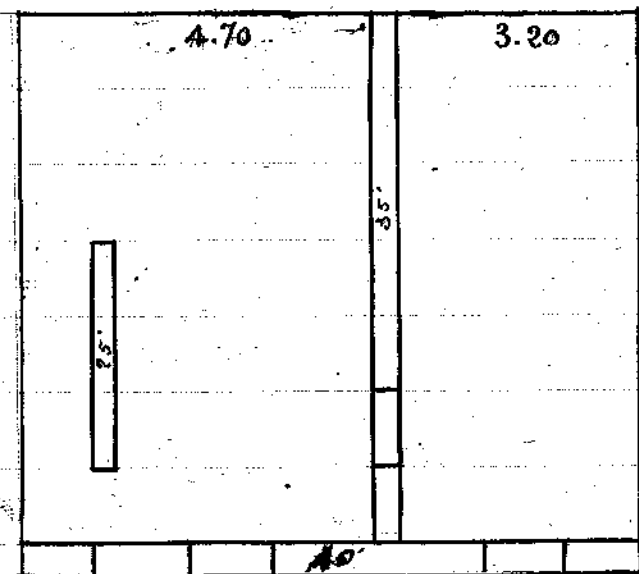
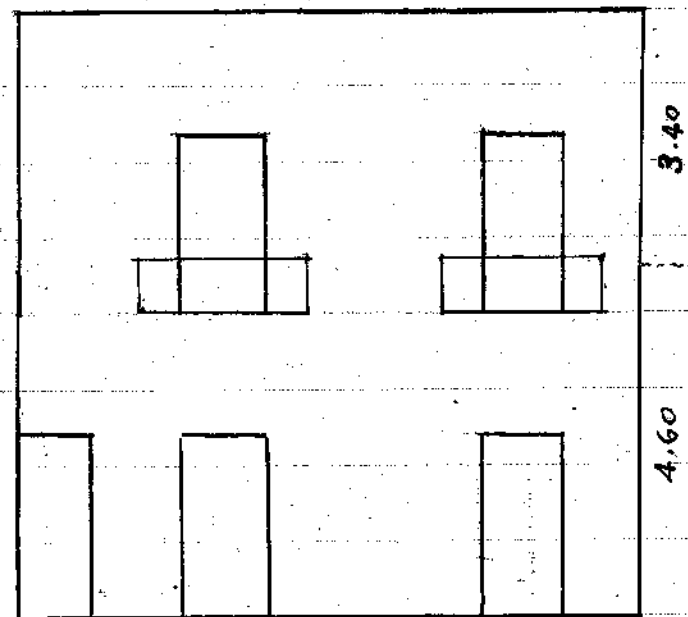

VIALE STAZIONE N° 52.54.

Relazione

Dall'incarico ricevuto dalla Sig.ora Signelli Antonina, cui
 sono venute nella sua casa a fianco terreno della viale
 Stazione ai numeri civici 52-54 - Dai rilievi tecnici
 e dalle constatazioni fatte, ho notato che la casa propri-
 etaria al viale Stazione è composta di due vani a piano
 terreno con un vano scala di salita ad una sola rampa.
 I muri sono in buone condizioni e di stabilità e univa-
 lità - I vani sono coperti di volte in getto - con
 sopraelevazione di letto formato di travi, tavole
 e tegole di argilla - Tenuto conto di tale situa-
 zione e richiesta della Sig.ora Signelli, se era possibile
 sopraelevare i depositi vani, ho dichiarato che
 ciò è possibile, tenuto conto anche delle esigenze
 delle murature -

Si arguisce da quanto esposto che per potere
 sopraelevare sono sufficienti le seguenti opere:

- 1°) Sopraelevazione dei muri per una altezza
 di soli m. 3.40 -
- 2°) Intonaci interni ed esterni -
- 3°) Infissi nelle aperture -

Il letto nella sua struttura sarà utilizzato in pieno
 quello esistente - I pochi materiali occorrenti saranno di
 natura prettamente autoarchica - Il Perito

Geom. Michele D'Amico



1207

51/42

L'On. Sig. Liguori Podesta'
del Comune di
Ribera

La sottoscritta Spinelli padronna di Giuseppe in
Coste Nicolo rivolge istanza alla S. V. Ill. ma. aff. p.
che voglia compiacersi autorizzarla poteri
sopraelevare la casa a piano terreno di sua
proprietà sita in Ribera Mile Stazione
ai n. 52-54. conforme ai disegni della relazione
Ribera, li 31. Gennaio 1942 - XX°
Spinelli padronna

5/1/14
 G. Cecchi Michelangelo

Scala 1:100

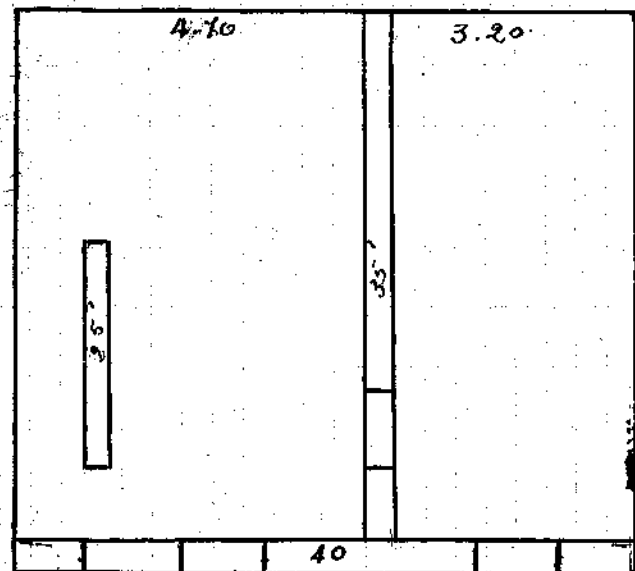
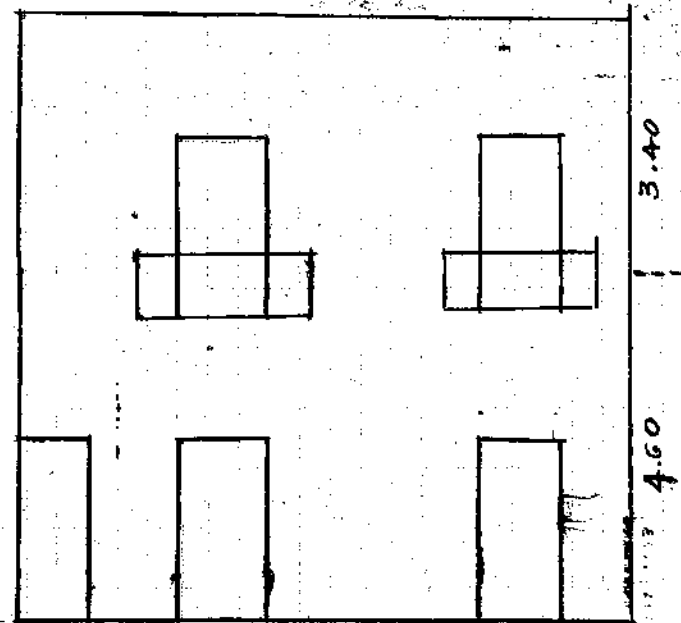

VIALE STAZIONE N° 52.64

Relazione

Dall'incarico ricevuto dalla Signora Signelli Antonina, mi sono recato nella sua casa a piano terreno sita nel Vial. Stazione ai numeri civici 52-54 - Dai rilievi tecnici e dalle constatazioni fatte, ho notato che la casa prospiciente al Vial. Stazione e' composta di due vani a piano terreno con un vano scala di salita ad una sola stanza - I muri sono in buone condizioni e di stabilita' e sono rari - I vani sono coperti di volte in gesso, con sovrastante copertura di tetto formato di travi, tavole e tegole di argilla - Tenuto conto di tale situazione a richiesta della Signora Signelli se era possibile sopraelevare i depositi vani, ho dichiarato che cio' e' possibile, tenuto conto anche delle allegre delle manufatti.

Si acquie da quanto esposto che per potere sopraelevare sono sufficienti le seguenti opere:

- 1°) Sopraelevazione dei muri per una altezza di soli m. 3.40
- 2°) Intonaci interni ed esterni
- 3°) Lucifiti nelle aperture

Il detto, data la sua struttura sara' utilizzato in pieno, quello esistente. I pochi materiali occorrenti saranno di natura strettamente autarchica

G. Cecchi Michelangelo