



1/18/2016

Illmo Sig<sup>ro</sup>  
Podestà  
Robbia

Il sottoscritto figlio Paolo, proprietario di  
una casa a Biadene Caneva posta in via  
Cianella N° 46, si onora pregare V. S. Ill<sup>ma</sup>  
affinchi voglia concedergli il permesso di  
sopraluare detta casa secondo il solido  
qui appreso cavitato del Comm. Gioacchi-  
no S. Amico -

Con ogni assicuranza  
Robbia, 5 agosto 1816 - XIV

Paolo Filto.

- Relazione tecnica -

La casa a piano terreno del Sig. Fieretto Paolo posta in Via Quastella al N° 46, sarà elevata di un piano al quale si accederà a mezzo di una scala ad unica rampa - Sotto piano a via un'altezza dal piano terra di m. 3,50 di uguale dimensione di quello limitrofo. Infatti, il balcone della casa di Cufalo Maurizio è a m. 3,50 dal piano strada -

Il nuovo balcone della casa Fieretto non può essere portato ad un piano superiore di quello indicato perché la lunghezza della rampa della scala non permette un maggiore sviluppo della stessa in altezza -

Dato che il fabbricato in costruzione verrà ad avere una conformazione identica a quello limitrofo si ritiene opportuno far portare il piano del balcone suddetto ad un livello maggiore -

Ribera, 5 agosto 1936 - XIV  
 Leon Stauder

Sopraelevazione della casa a piano terra di proprietà del Sig. Fieretto Paolo, posta nella Via Quastella N° 46 -

Disegno alla Scala 1:100

Prospetto

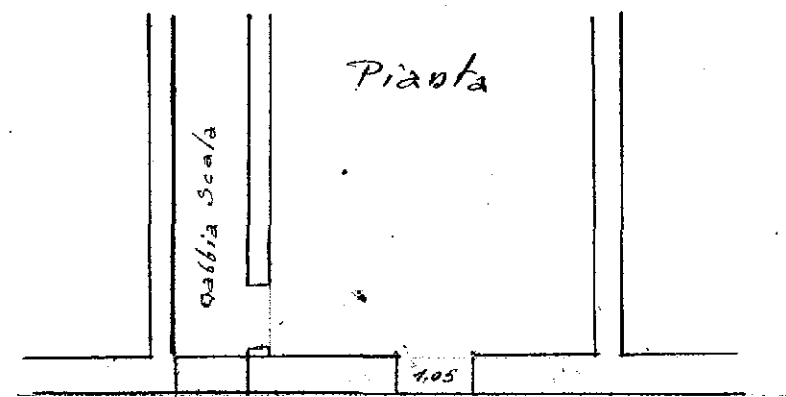
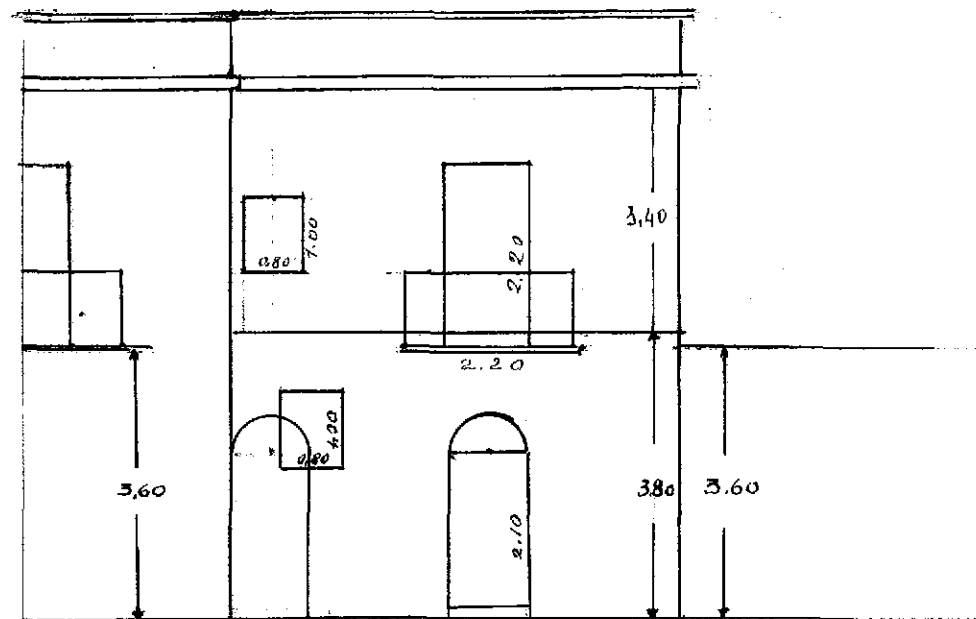

5,90

Ribera, 5 agosto 1936 - XIV  
 Leon. Gioachino D'Amico

*[Handwritten signature]*