



Ill/mo Sig. Commissario Prefett.

Ribera

Il ~~sett~~ sottoscritto Spartivento Achille,
chiede a V.S. Ill/ma l'autorizzazione per l'inizio
dei lavori di costruzione per la formazione di
una casa a piano terreno, sulla propria area fabbri
cabile ~~sia~~ in Via Gioglia .

Pertanto unisce i relativi disegni richiesti.

Ribera li 28 gennaio 1933/XI°

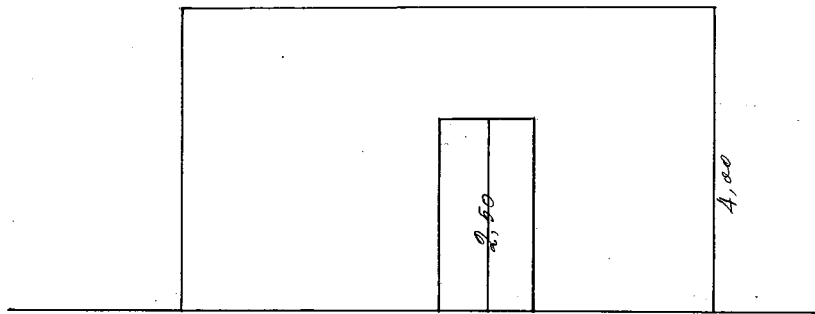

PROSPETTO

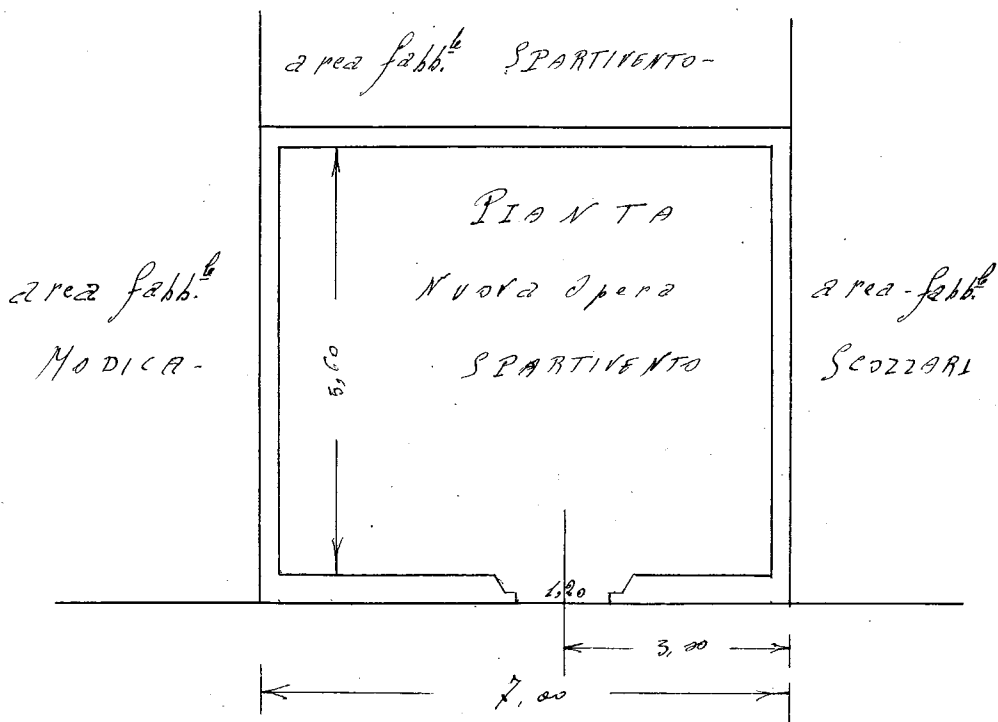

VIA S. I. O. G. I. I. O.
 N. 98/1/942X1°

Leon. J. M. S.