



Il mio Suo
Posella di Rocca

La sottoscritta, si preme fare
istanza alla S. V. affinché
potrà compiacersi accordarle
il permesso a poter costruire
sue mura per la formazione di
un vano a piano terreno, nello
spazio, area fabbricabile, di sua
proprietà, sita in Rocca nella
Via Belmonte e Via Colapiano
e la preme alla S. V. che
saranno elevati le mura
per che limitano l'impiego
di materia prima, impiegando
esclusivamente materiali
comuni del luogo.

Le opere saranno eseguite conformi
al disegno del geometra Michele D'Amico

Con osservanza

Rocca, li 9.3.956-XIV

Quartaro Filippa

L'area fabbricabile di proprietà della signora Filippa
Quartararo è ubicata all'angolo fra la via Belmonte
e Via Palapiano dell'abitato di Arbera. Per la
struttura di detta area e per la formazione
dell'edificio occorre la sola elevazione di due
muri; il muro prospiciente nella via Belmonte
e il muro prospiciente nella via Palapiano.
I muri saranno formati di pietra arenaria
(selci) delle cave di Arbera e malta comune.
La copertura sarà fatta con travi di abete
cavue e tegole di argilla cotta.

Scala 1:100

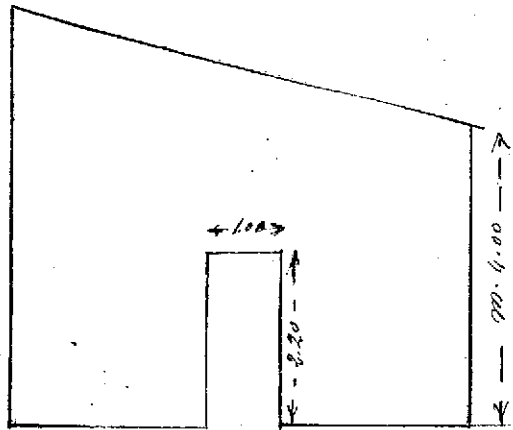

Via Belmonte

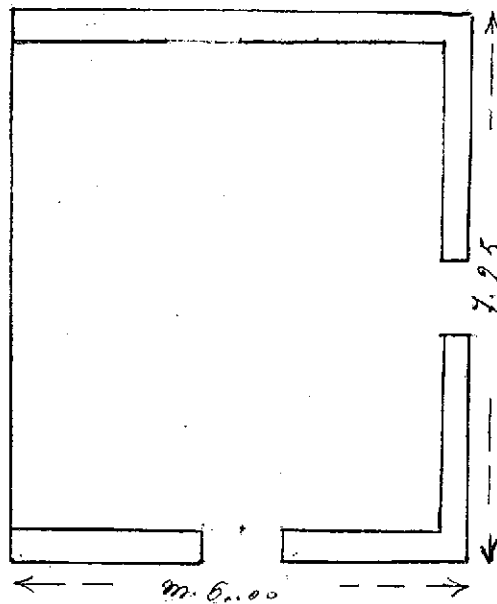

Via Balapiano

Via Belmonte

2
N. Cecilio
Incar. M. Tamiy