

29/3/1941

55/44

Luigi Squar  
Votetta Comune  
di Ribera

Le sottoscritto, Teodoro Antonio di Piazza  
inviare istanza alla S. D. affari sociali  
comunicando autorizzarlo a trasferire il suo  
a fianco terreno di sua proprietà, posto in  
Via Gaetano Guillelmi N° 13 e adiacente  
alla sua casa sita in V. G. Rajarce detto  
abitato di Ribera -

Ribera, li 26-2-1941. XIX°

Teodoro Antonio

H. J. J. J.  
 Reou. Michely J. J.

SEZIONE

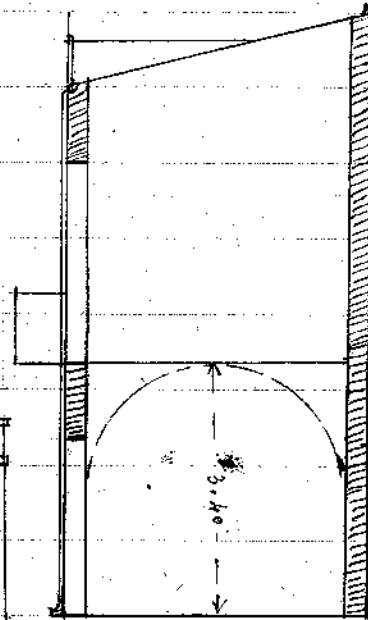

PROSPETTO

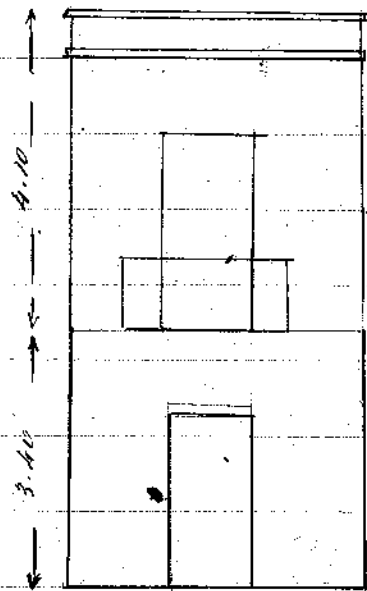

PiANTA

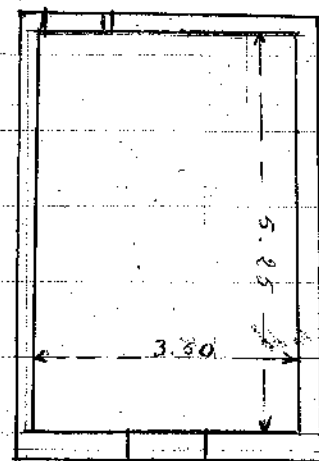

VIA GIARDINO MILLEFIORI

Relazione  
 Ho qui sottoposto in seguito all'incarico datomi  
 dal signor De Caro p. l'ufficio di progettare la sopra-  
 elevazione di un vano a primo piano soprastan-  
 te ad un vano a piano terreno sito in  
 Via Giardino Millefiori N. 13. con l'obbligo di  
 prendere la posizione dei luoghi riferito  
 quanto appresso:

Il vano a piano terreno che il signor  
 De Caro p. l'ufficio intende sopraelevare, fa  
 parte di un corpo di case poste nella via  
 stazione formato di un altro vano a piano  
 terreno, uno a primo piano ed una  
 terrazza con metalina a secondo piano.  
 Allo scopo di creare le condizioni di ambien-  
 te adatto per l'abitazione dei bambini, si  
 è ritenuto opportuno sopraelevare il detto vano,  
 la costruzione avrà le seguenti caratteristiche:  
 che: l'invenzione con l'uso di pietra arenaria,  
 volta per coprire il piano terreno formata di  
 pietra e gesso, intonaci di calce grassa e  
 sabbia - Il pavimento di mattonelle di cemento  
 multicolori e il tetto sarà quello che copre in  
 alto il vano -

Dalla superiore descrizione ecc. risulta

che i materiali che si impiegheranno  
saranno tutti di natura autarchica.

al servizio  
Comoda Micheli & Pavesi