



4/5/9
949

25/64

ILL./MO SIG. SINDACO
PRESIDENTE DELLA COMM. EDILIZIA
RIBERA.

Il sottoscritto è stato costretto a demolire i due muri esterni del vano a piano terreno di via fazzello, perchè minacciavano di crollare, ~~in~~ seguito ~~delle~~ enormi lesioni ~~provocate~~ causate dai bombardamenti aerei che polverizzarono i fabbricati vicini. Chiede ora l'autorizzazione a poterli riedificare per come indicato nell'unito disegno regolarmente redatto dal tecnico.

Ribera, 16/4/1944

Pellegrino Calogero

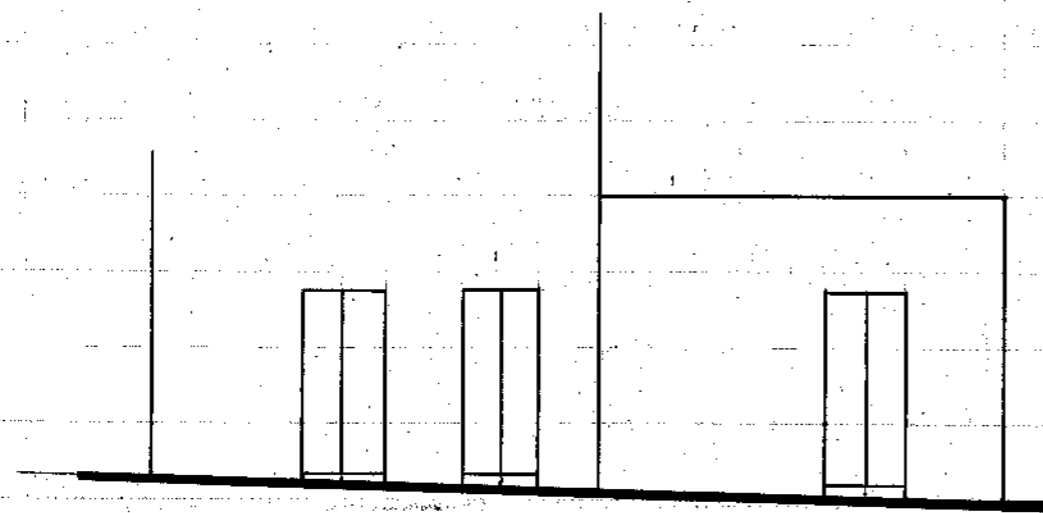

PROSPETTO in Via Fazzello

Scala 1:100

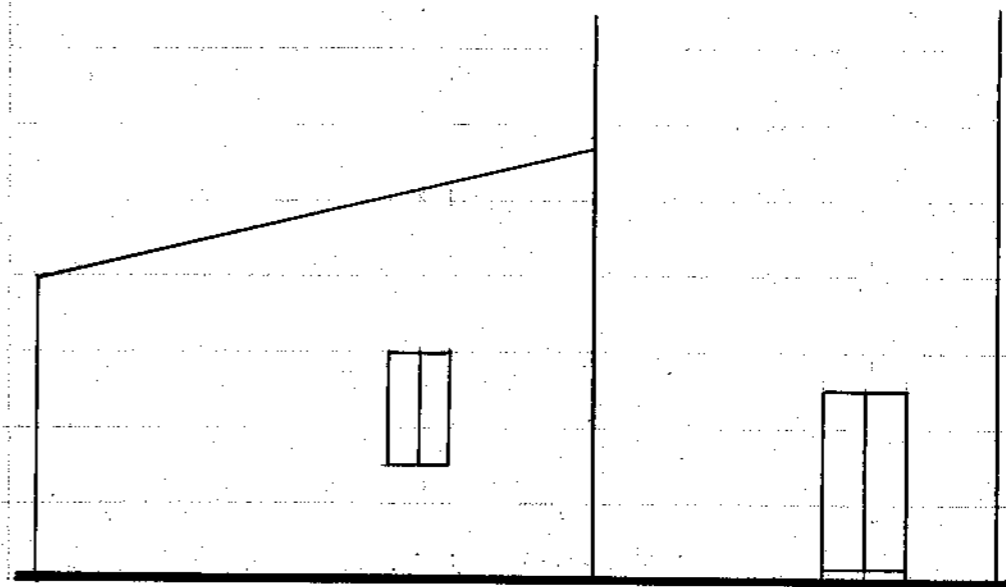

PROSPETTO in Via Pesce

— opera esistente

— nuova opera

16-11-1944

Gen. Micheluzzi