

Originali mandati al D. P. P.

4/6/941

4

Il ^{me} Signor Podesta

~~9/6/941~~

Ribera

Il Lottopertito, Buttafuoro Fulvio fu Fulvio chiede alla S. V. l'autorizzazione di potersi sopraelevare la casa a piano terreno di sua proprietà sita in Via Pellegrini n. 108 - conformemente ai disegni eseguiti dal geometra Michele D'Amico
Ribera, li 18-6-941. XIX^o

Il Buttafuoro Fulvio

Relazione

La casa in Via Pellegrini al n. 108. citata, allo stato attuale non è sufficiente ad appagare le esigenze della famiglia di Buttafuoro Fulvio - In evidenza di ciò si è progettato la formazione di un vano di sala ad una sola rampa, un vano a primo piano e un annesso al secondo piano con terrazza -
I materiali saranno del luogo, con pietra ricavata dalle cave di Ribera e malta comune - Le volte, di gesso e mattoncini - i pavimenti con mattoni di cemento e le aperture in legno. Per la copertura si adopererà il materiale che si ricaverà dalla copertura del piano terreno.

Come rilevati dalla descrizione si adatteranno materiali autarchici -

Ribera, li 18-6-941. XIX^o

Il Geom.
Michele D'Amico

Relazione

La casa in Via Pellegrini al numero civico 108 allo stato attuale non è sufficiente ad appagare le esigenze della famiglia di *Budafuoro Fulvio* - su espressa di ciò si è progettato la fruizione di un vano di scala ad una sola rampa, un vano a primo piano e un annesso al secondo piano con terrazza -

I materiali saranno del luogo, con pietra ricavata dalle cave di *Ribera* e mattoni comuni. Le volte, di getto e *mazzacani*, i pavimenti con mattoni di cemento e le aperture in legno. Per la copertura si adopererà il materiale che si ricaverà dalla copertura del piano terreno -

Come rilevati dalla descrizione si adopereranno materiali autarchici -

Ribera, li 18-6-941. XIX°

El Ceccio
Geom. Rinaldo D'Amico

Scala 1:100.

El Ceccio
Geom. Rinaldo D'Amico

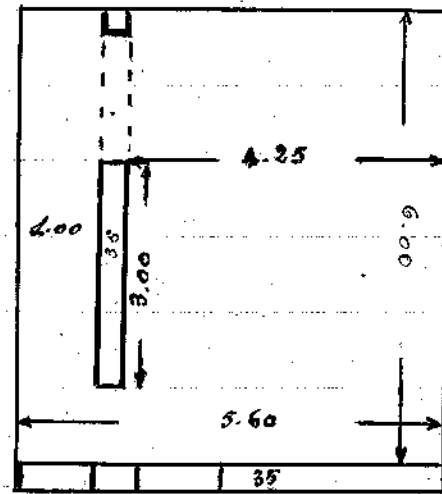

PIANTA

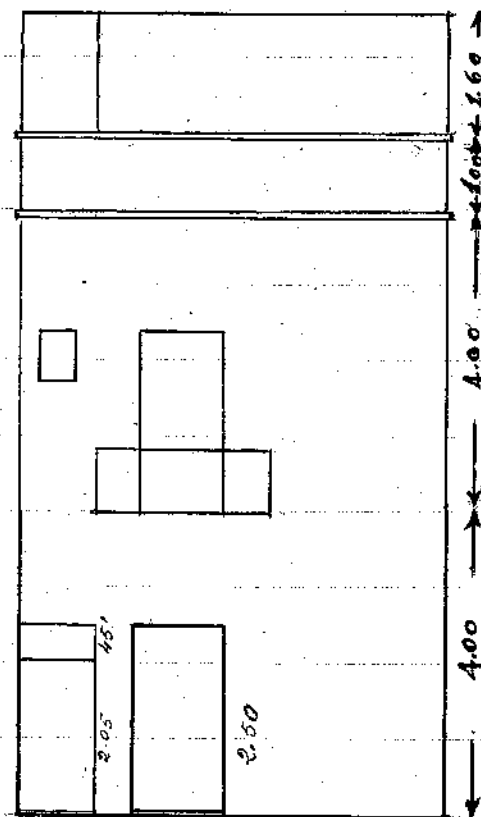

PROSPETTO

VIA PELLEGRINI N°108

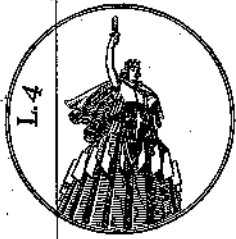

4604
del 26/7/94

97/41

21/6/94

A

Signor Luigi Podetta
Pibera

Il sottoscritto, Buttafuro Antonio fu Antonio chiede
alla S.V. l'autorizzazione di potere sopraelevare la
casa a piano terreno di sua proprietà sita in
Via Collegiuni n° 108. conformemente ai disegni
eseguiti dal geometra Michele D'Amico
Pibera, li 18-6-941. XIX°

Buttafuro Antonio

*Ob. ...
... ..
... ..*

Scala 1:100

PIANTA

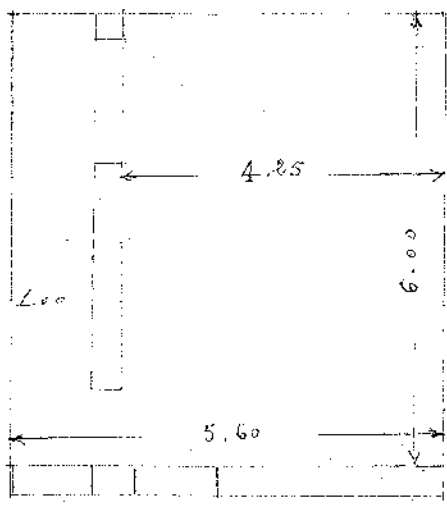

PROSPETTO

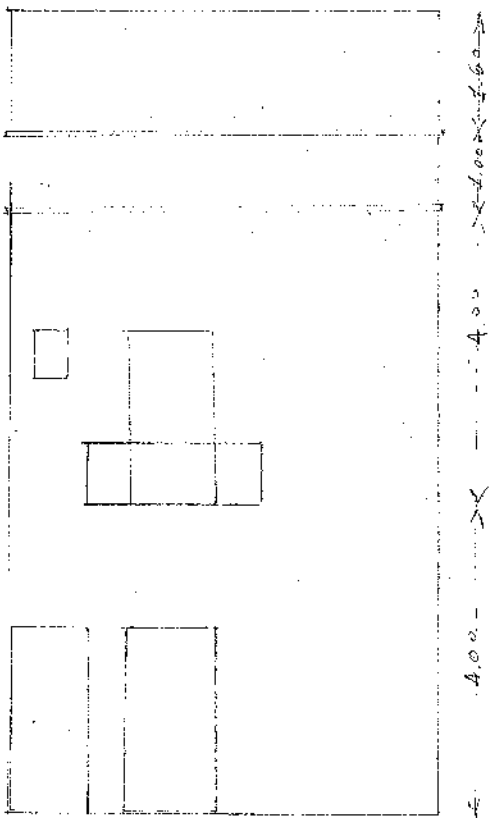

VIA PELLEGRINI N° 108

COMUNE DI RIBERA

OGGETTO = Comunicazione a Buttafoco Antonio della deliberazione della Commissione Edilizia del 21 giugno 1941-XIX.

Sig. Buttafoco Antonio fu Antonio
Via Pellegrini 108

RIBERA

Vi comunico che la Commissione Edilizia, circa la Vs/ domanda nella seduta del 21-6-1941-XIX. à, deliberato quante segue:

((Dare parere favorevole alla domanda inoltrata da Buttafoco Antonio per sopraelevare di un piano la casa terrana di sua proprietà sita in Via Pellegrini 108 purché conforme al disegno unito alla domanda ed a condizione che nella costruzione non venga impiegato né ferro né cemento.))

Ribera li 27 Giugno 1941 - XIX .

Il Commissario Prefettizio

Copia della presente è stata notificata al sig. Buttafoco Antonio consegnandola ~~XXX~~ mano di _____

Ribera li _____

Il Mese Comunale



6143
29-7-1941
Agrigento, 26 LUG 1941
XIX

MINISTERO DEI LAVORI PUBBLICI

Provveditorato alle Opere Pubbliche
CON SEDE IN PALERMO

Al Comune di

Ribera

=====

Corpo Reale del Genio Civile
UFFICIO DI AGRIGENTO

Cavallero

Prot. N. 4604

Risposta al foglio N. 4823

del 25 giugno 1941-XIX-

Allegati N. 7

OGGETTO

Domande per autorizzazione ad eseguire lavori di lieve
importanza.

Viste le domande:

- 1) - di Macaluso Francesco in data 6 giugno 1941 XIX, con la quale chiede l'autorizzazione di costruire un muro divisorio per ricavare due vani da quello a pianterreno di sua proprietà, sito in Ribera via Gambino N°18;
- 2) - di Merlino Marianna di Paolo in data 2 giugno 1941 XIX con la quale chiede di essere autorizzata a costruire un vano a primo piano della casa di sua proprietà sita in via Labbruzzo;
- 3) - di Pipia Calogero in data 13 giugno 1941 XIX con la quale chiede l'autorizzazione a costruire due pagliere in vicinanza dell'Ospedale di Ribera;
- 4) - di Cioirello Giuseppe fu Stefano in data 13 giugno 1941 con la quale chiede l'autorizzazione per costruire una casa per uso pagliera nei pressi dell'Ospedale di Ribera;
- 5) - di Pipia Giuseppe fu Calogero in data 13 giugno 1941 XIX,

./.

con la quale chiede l'autorizzazione per costruire due paglie-
re nei pressi dell'Ospedale di Ribera;

6) - di Buttafuoco Antonio fu Antonino in data 18 giugno 1941
XIX, con la quale chiede l'autorizzazione di sopraelevare la sua
casa formata di un vano a pianterreno sita in Ribera, Via Pelle-
grini N°108;

7) - Di Marrone Giuseppe in data 19 giugno 1941 XIX, con la qua-
le chiede l'autorizzazione di costruire un locale da adibire a
rimessa di macchine agricole;

Visto l'art.5 del R.D.19 Giugno 1940 XVIII n°953;

Vista la circolare N°28157 Div.4^a in data 26/9/1940 XVIII di
questa R. Prefettura;

Nulla osta per l'inizio dei lavori di cui trattasi, a condi-
zione che nei lavori stessi venga escluso l'impiego di ferro,
di cemento e di altri materiali non autarchici.

Restituisco le anzidette sette domande.

L'Ingegnere Dirigente

