

1/ka

Pratica N.

Comune di **RIBERA**

Provincia di **AGRIGENTO**

Marce
da bollo

AUTORIZZAZIONE DI ABITABILITA'

IL SINDACO

Visti i verbali d'ispezione in data **8 Novembre 1968** dell'Ufficiale Sanitario
 Sig. Dott. **Pietro Cottone** e in data **5 Novembre 1968**
 del **Tecnico Comunale** **geom. Giuseppe Noto** a ciò delegato dai quali risulta
 che la ⁽¹⁾ **costruzione** della casa ⁽²⁾ **di abitazione** di proprietà del
 Sig. **Marchetta Saverio n.9/11/1927**
 sita in **Ribera** Via **Duomo** N. **52**
 composta di N. **sette** vani utili e N. **due** vani accessori confinante con ⁽³⁾ **e cioè**
un vano al piano terra, tre al primo piano e tre al secondo piano con
accessori.

è stata eseguita in conformità del progetto approvato in data **29/1/1947**
 ai sensi dell'art. 220 del T.U. Leggi Sanitarie 27 luglio 1934, n. 1265, con l'osservanza delle norme
 dettate dal Regolamento edilizio del Comune, che i muri sono convenientemente prosciugati e che
 non sussistono altre cause di insalubrità ;

Visti gli articoli 221 226 del T.U. delle Leggi Sanitarie sopracitate ;

Visti gli art. del locale regolamento d'Igiene ;

Vista la ricevuta N. **71** in data **12/11/1968** di L. **3.500** rilasciata al
 l'Ufficio **Postale** di **Ribera** comprovante l'avvenuto pagamento della pre-
 scritta tassa di concessione governativa ;

A U T O R I Z Z A

l'abitabilità della casa sopra descritta per tutti gli effetti di legge. **Marchetta Saverio**
n.9/11/1927

Dalla Residenza Municipale, li **13 Novembre** 196**8**

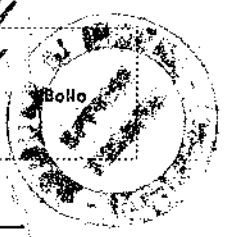

IL SINDACO
[Signature]

9283

7/11/68

1966

[Handwritten signature]

IL SIGNORE SINDACO

RIBERA

Il sottoscritto Marchetta Saverio n.9.11.927 erede legittimo di Marchetta Gaspare, chiede il rilascio della licenza di abitabilità del proprio fabbricato, a pian terreno, primo e secondo piano di via D.Minzoni già Via Duomo 52^o

Ribera, 7 nov. 1968

[Handwritten signature: Saverio Marchetta]

COMUNE DI RIBERA

Nulla osta

in linea tecnica

5/11/68
[Handwritten signature]

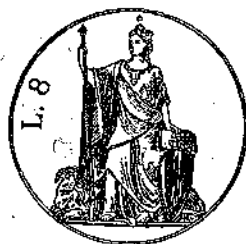

On.le Commission Edilizia Ribera

Prego questa On.le Commission Edilizia di volere approvare il progetto di cui resto, tendente alla demolizione di un vano terrazzo, in via Duomo #52, alla sua ricostruzione ed elevazione a primo e secondo piano, unitamente alla stessa elevazione da effettuarsi sul resto dell'attuale casa adiacente e portante, il numero civico 50-48 =

Sarà costruito un solo balcone a sporto e durante la esecuzione delle opere saranno formati due quell' in cemento armato, che assicureranno la perfetta stabilità del fabbricato. Le acque piovane saranno scaricate negli esistenti subinestab alle oblique e proudaie -

Non vi sarà formazione di aperture nuove, tali da dover modificare la numerazione civica -

Ribera, 28 - novembre 1945

Arch. G. G. G.

L'Ufficiale Sanitario

Visto l'art. 221 del T. U. delle leggi sanitarie approvato con R. D. 27 - 7
1934 n. 1265.

Tenute presenti le norme stabilite dal regolamento generale per la esecuzione del T. U. delle leggi sanitarie, approvato con R. D. 3 - 2 - 1901 n. 45, nonché i regolamenti locali d'igiene, polizia urbana e rurale.

Ispezionato il locale del Sig. M. Corsette Severio
sito in via Sanmichele; composto da n. 1 vani a
p. terreno; n. 3 vani a 1.0 piano; n. 3 vani a 2.0 piano; n. 0 vani a
vani a 3.0 piano, con senza accessori: cucina bagno latrina ripostiglio ingresso.

Constatato che la costruzione è stata eseguita in conformità al progetto approvato, che i muri sono convenientemente prosciugati e che non sussistono altre cause di insalubrità.

CONCEDE

Ai fini igienico sanitari **PARERE FAVOREVOLE** per l'AUTORIZZAZIONE di ABITABILITÀ del locale.

L'UFFICIALE SANITARIO
(Dott. PIETRO COTTONE)

[Handwritten Signature]

Visto del SINDACO
Per autorizzazione di abitabilità

pdc

AL VERSAUTE POSTALI
CONTI CORRENTI POSTALI

Attestazione del versamento
o certificato di addebito
di Lire 2.000,00 (in Lit.)
(in Lit.)
(in Lit.)

eseguito da
M. Corsette Severio
Manichella

sul c/c N. 7/3400 intestato a:
1° UFFICIO I.G.E. - PALERMO
CONFESSIONI GOVERNATIVE

12 NOV. 1968

Address: **Bello RIBERA**

AGRI. BELLID. 27-668
LIBERA (VAGLIA-RISP.)
N. del Conto

Si accoglie con ordine di portare la nuova
apertura a livello del portone della casa -

Manariti
Ribera, 29. 1. 1947

Licusa N° 1

Prospetto di via Duomo

Scala 1:100

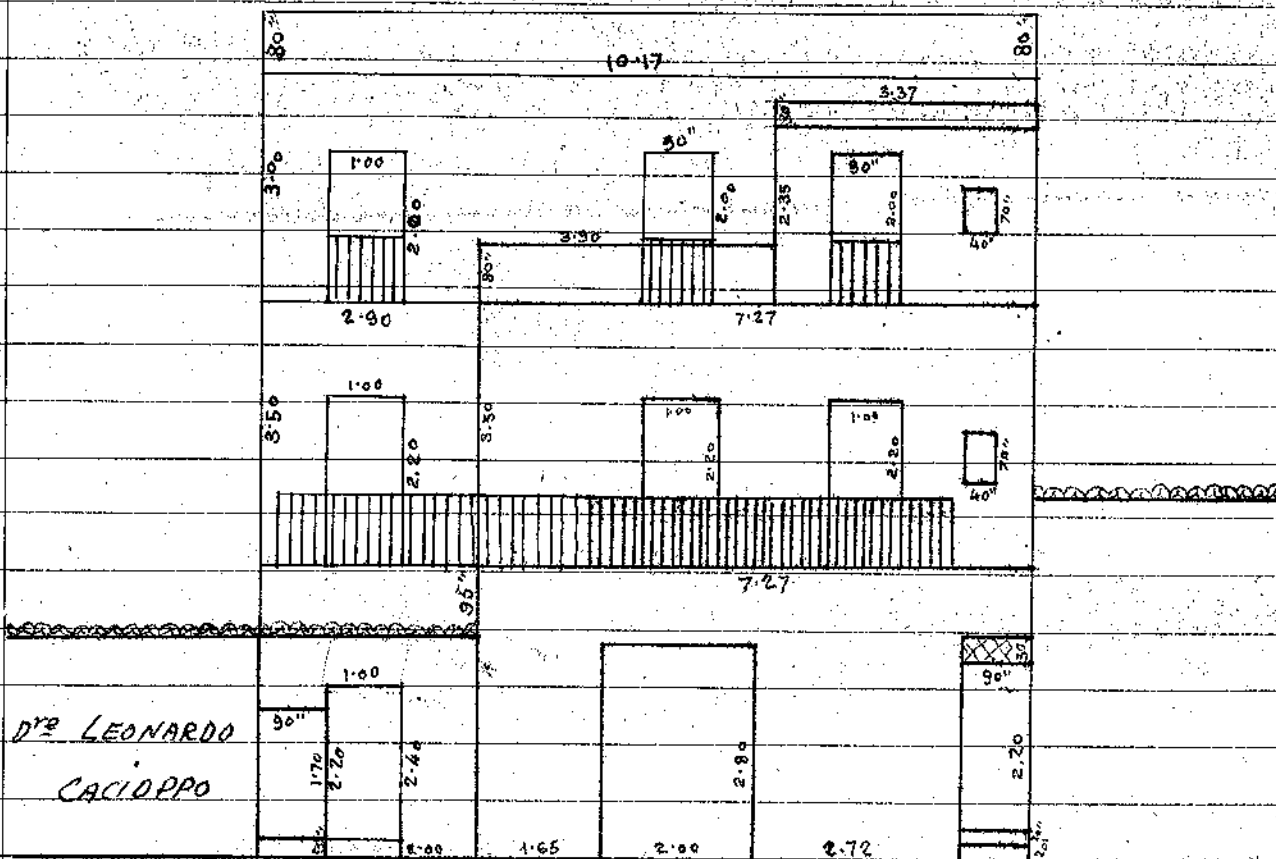

VIA DUOMO N° 48-50-52

Ribera, 28 - novembre 1946

Gen. Giuseppe Noto