

Sig. Com. in P. 25

2000

Il sottoscritto fa domanda
alla S. S. di concedermi
permesso di allacciare nella
caduttura comunale
un tubo di ferro per uso
di cesso, nella mia propria
casa in Via Puana amice
più due tubolature di

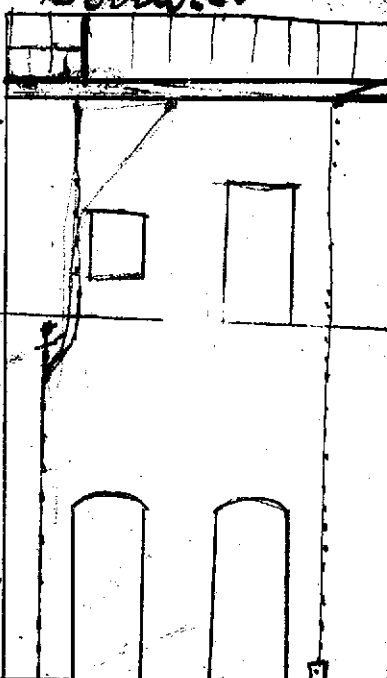

Scarico bagno privato che sfendono
nel muro di cima fino all'attesa
nel interno della suddetta casa l'idee
di allacciare tubi d'acqua fino al terreno
che viene manufatto del conduttore
comunale. Dovranno allacciare per ore cinque.

grazie del favore

Luo Le mo

Aliziano Gerlando

RIPROD

1.6.32E