



32/44

6/7/44

Al Signor Sindaco del  
Comune di Rieti

La sottoscritta Sarella Antonia di Michèle in Sortino  
prega la S.V. Al di volerle concedere l'autorizzazione  
di sopraelevare il 2° piano della sua casa sita in questa  
Via Pesce 12 secondo il disegno qui di seguito esposto  
del Geom. Gianluigi D'Amico

Con ossequio  
Rieti, 30 giugno 1944

S. Sarella Antonia in Sortino  
Sarella Antonia

6-7-44

Si accoglie a carico della  
del progetto del 2° piano sempre  
contenente una finestra in corrispondenza  
di quota che si vuole aprire al  
2° piano.

Il Presidente  
[Signature]

Il Campi  
[Signature]  
Abisso

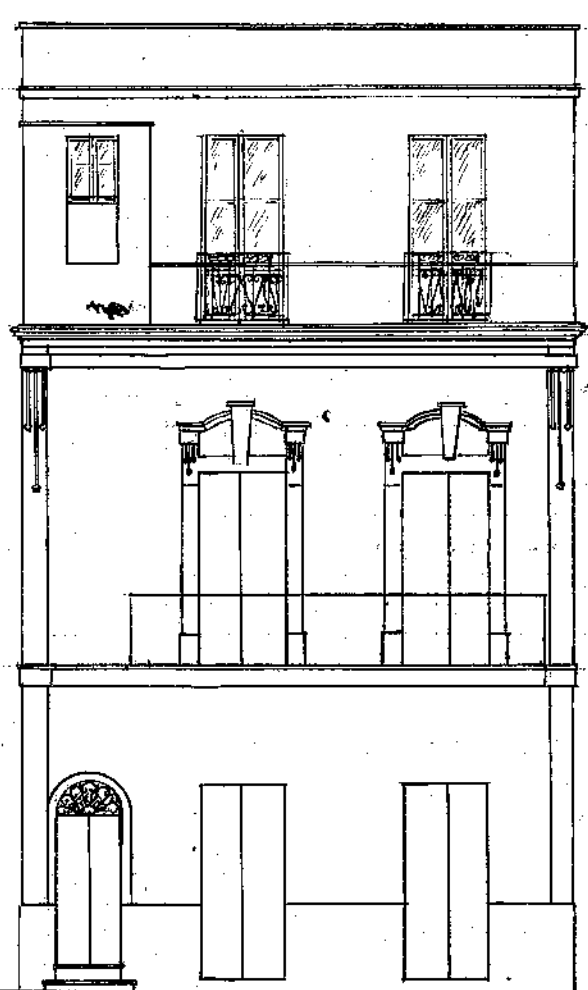

*Prospetto*

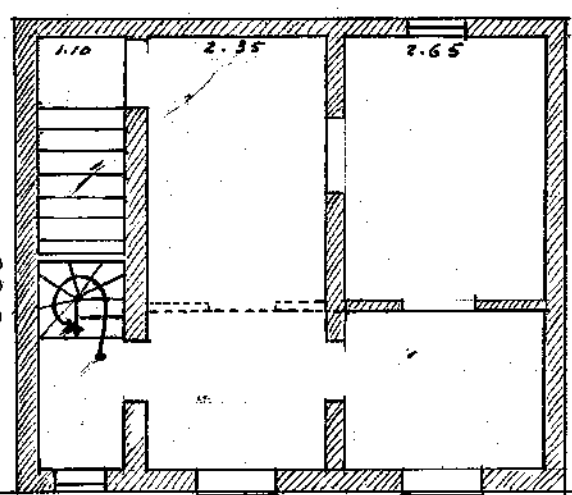

*Pianta del  
II° piano modificata*

*Scor. Pioarchino Sturzo*