

Illmo Sig. Podestà del Comune di Ribera

La sottoscritta Lilla Di Leo Chiarenza si pregia portare a conoscenza della S.V. Illma che è suo intendimento demolire e ricostruire la casa di sua proprietà sita in Via Ospedale .

Pertanto assicura che tutte le opere saranno costruite secondo le regole dell'arte muraria e che ottempererà alle norme sancite dal regolamento edilizio .

Alliga alla presente uno schizzo planimetrico con preghiera di rilasciare il nulla osta .

Con ogni osservanza .

Ribera, li 4 luglio 1929 Anno VII

Lilla Di Leo Chiarenza

Scala 1:100

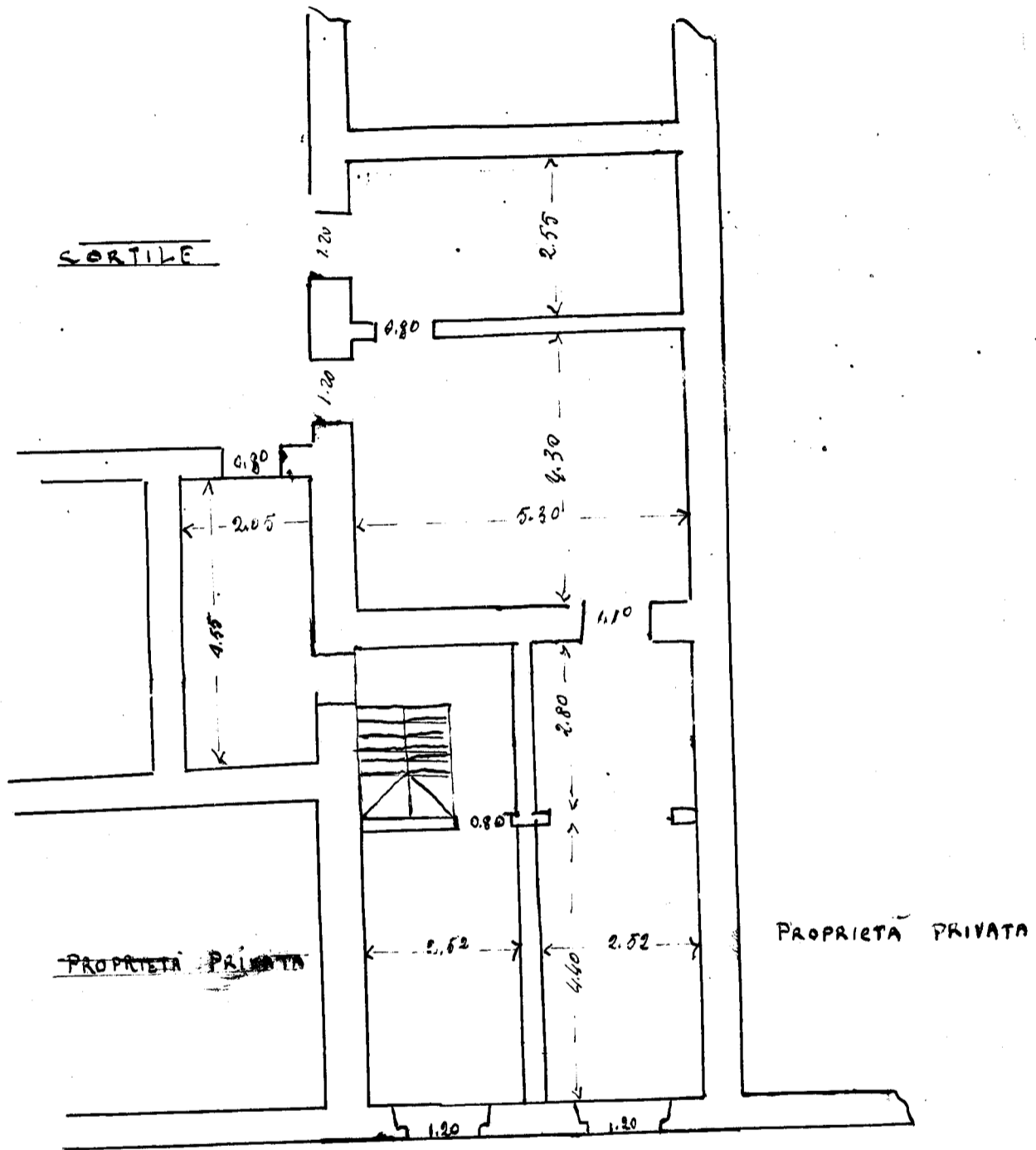

VIA OSPEDALE

