



*Handwritten signature or initials at the top of the page.*

*Handwritten numbers and scribbles in the top right corner.*

*Spina S. Andrea  
Sibera*

*Il sottoscritto, Ruffo Calogero fu Vincenzo  
è proprietario della cap. tra in Via Gallipiana,  
D. 4. formata di un piano a piano terreno.  
Chiede alla S. V. l' autorizzazione di potere  
sopraelevare il vano a primo piano  
e al S. V. conforme al disegno  
espresso dal genio. Michelangelo  
Sibera, 28-3-944.*

*Il Genio  
Genio Michelangelo*

*h  
Permette  
18/6/963  
[Signature]*

# COMUNE DI RIBERA

## L'Ufficiale Sanitario

Visto l'art. 221 del T. U. delle leggi sanitarie approvato con R. D. 27 - 7  
1934 n. 1265.

Tenute presenti le norme stabilite dal regolamento generale per la esecuzione del T. U. delle leggi sanitarie, approvato con R. D. 3 - 2 - 1901 n. 45, nonché i regolamenti locali d'igiene, polizia urbana e rurale.

Ispezionato il locale del Sig. Russo Vincenzo  
sito in via Selesiano 4; composto da n. 4 vani a  
p. terreno; n. 1 vani a 1.o piano; n. 2 vani a 2.o piano; n.o —  
vani a 3.o piano, con senza accessori: cucina bagno latrina ripostiglio ingresso.

Constatato che la costruzione è stata eseguita in conformità al progetto approvato, che i muri sono convenientemente prosciugati e che non sussistono altre cause di insalubrità.

### CONCEDE

Ai fini igienico sanitari PARERE FAVOREVOLE per l'AUTORIZZAZIONE di ABITABILITÀ del locale.

19 APR 1961

L'UFFICIALE SANITARIO  
(Dott. PIETRO COTTONE)

Visto del SINDACO  
Per autorizzazione di abitabilità

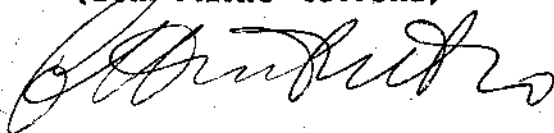

COMUNE DI RIBERA (Agrigento)

IL SINDACO

Visto il verbale d'ispezione in data **19.4.1963** dell'Ufficiale Sanitario dr. Pietro Cottone e in data **18.4.1963** del Direttore dell'Ufficio Tecnico Sig. ing. Gaetano Cucchiara, a ciò delegato, dai quali risulta che la costruzione della casa di abitazione, di proprietà del sig. **Russe Vincenzo erede di Russe Calogero** NATO A..... il..... sita in Ribera, Via **Parlapiano** n. **4** composta di **un vano a primo piano ed uno a secondo piano**.....

.....  
é stata eseguita in conformità al progetto, approvato dalla Commissione edilizia in data **4.5.1944**..... e per cui é stata rilasciata licenza in data **5.5.1944**.....

Visto il certificato di collaudo in data..... delle opere in cemento armato, trasmesso dalla Prefettura in data..... n..... e redatto dall'ing.....

Vista la ricevuta N. **22** del **22.4.1963** di L. **1000**, dell'Ufficio Postale di Ribera, circa la tassa di concessione governativa;

Visto l'art. 220 del T.U. leggi sanitarie 27.7.1934 n. 1265 e art. li 221 e 226 legge sanitaria suddetta;

A U T O R I Z Z A

l'abitabilità della casa sopra descritta ad ogni effetto di legge, di proprietà di **Russe Vincenzo erede di Russe Calogero**.....

Ribera, li **24.4.1963**

IL SINDACO

*Sopraelevazione della casa di Via Parlepiano N° 4.*

*Prospetto R=1:100*

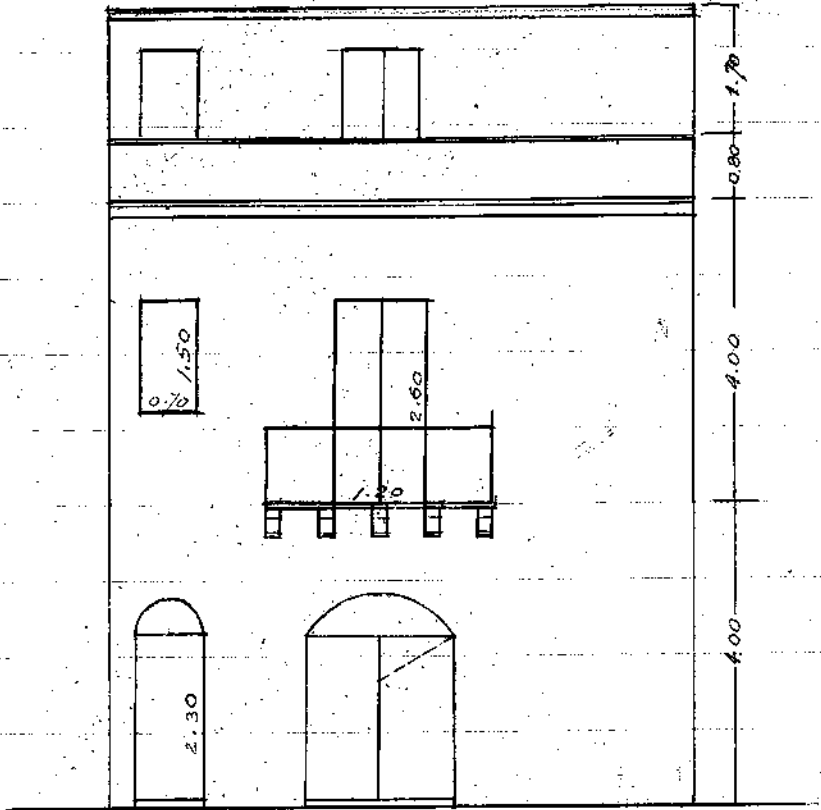

*Pianta R=1:100*

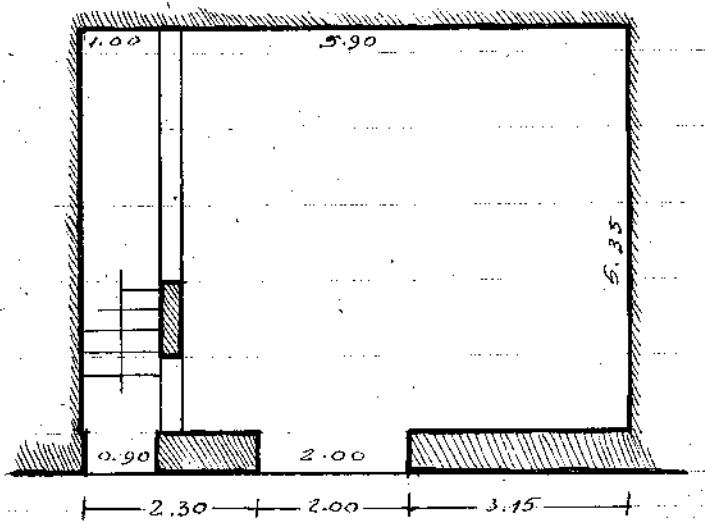

*U. M. Scucchi*

*Via Parlepiano*

*Prova. Istituto S. Maria*