



ILL.mo Sig. Podestà del Comune

di

R I B E R A .

Il sottoscritto Parla Antonino fu Giuseppe,
chiede a V.S.ILL.ma l'autozizzazione onde poter ini-
ziare i lavori di costruzione per la formazione di
una casa agricola, sull'area fabbricabile di sua
proprietà, ubicata come risulta dai relativi dise-
gni annessi regolarmente firmati.

Con osservanza

Ribera, 9/2/934.X11

Per Parla Antonino

Cholluzzo Francesca

DISEGNI - Scala 1/100

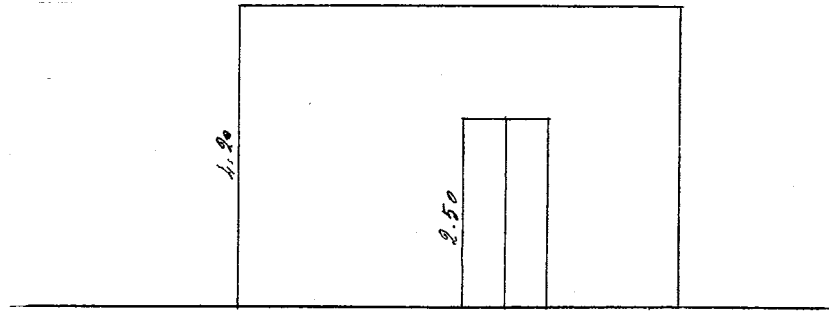

PROSPETTO in via Gambino

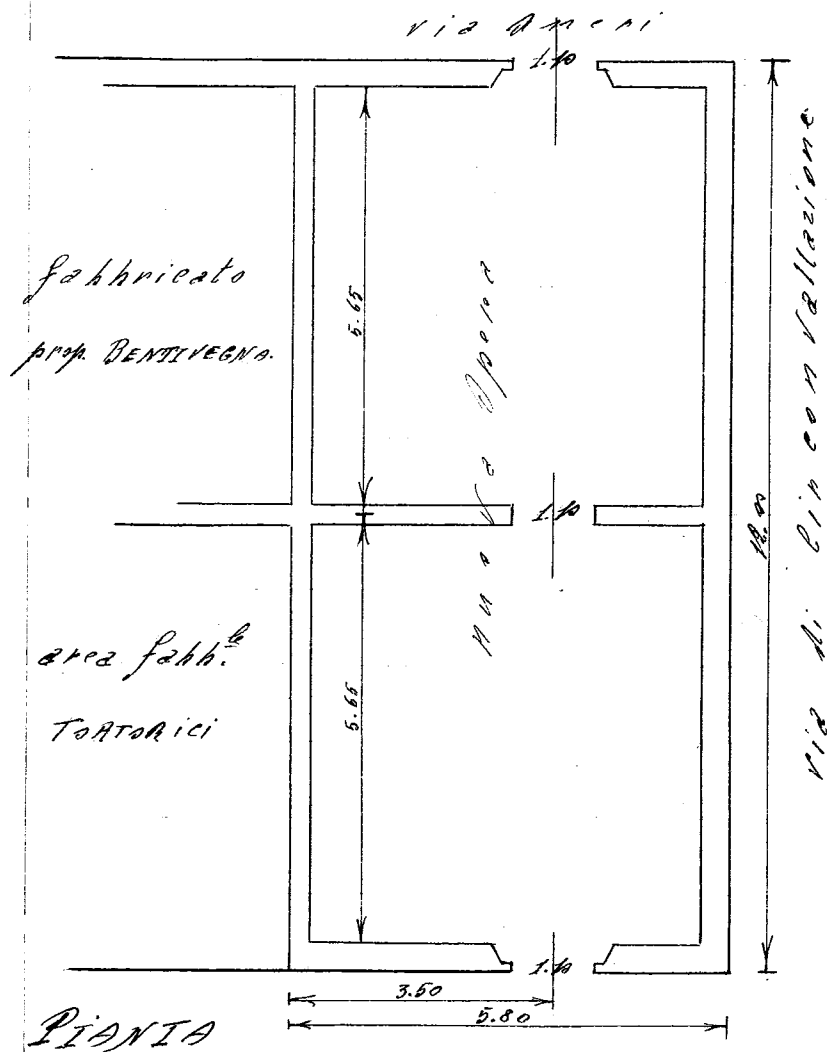

PIANA

via Gambino

13 Febbraio 1944 VII

Il Geom.
 Natali Molit