



12/6/923

M. L. Commisario S. G. Ribera

Prego V. S. M. volermi concedere la  
castrazione di una casa a piantarano  
da adibirsi a magazzino sito in Cortese  
da una parte e via Francesco Diana  
Sull'altra parte

Ribera 5/4/1935

Mariano Sammitano

Via Francesco Diana

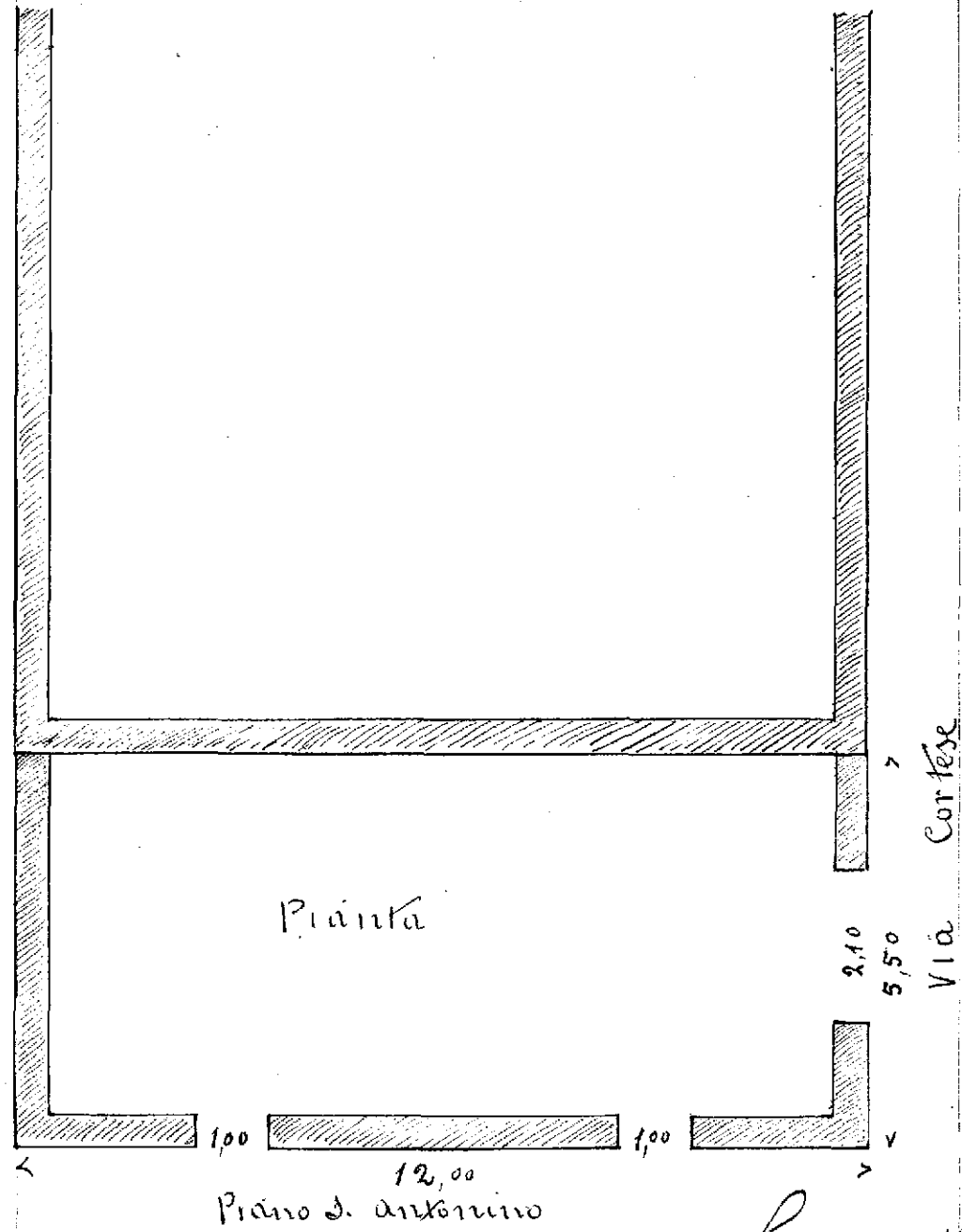

Prospetti

Scala 1:100

Via Cortese

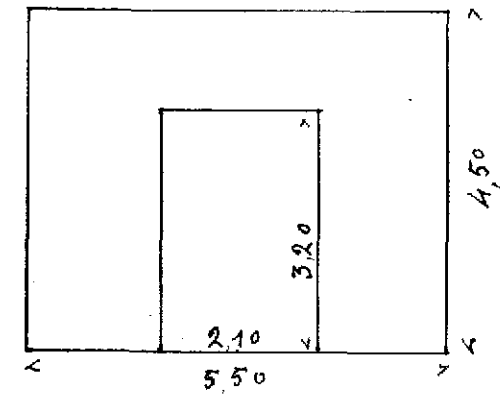

Piano S. Antonino

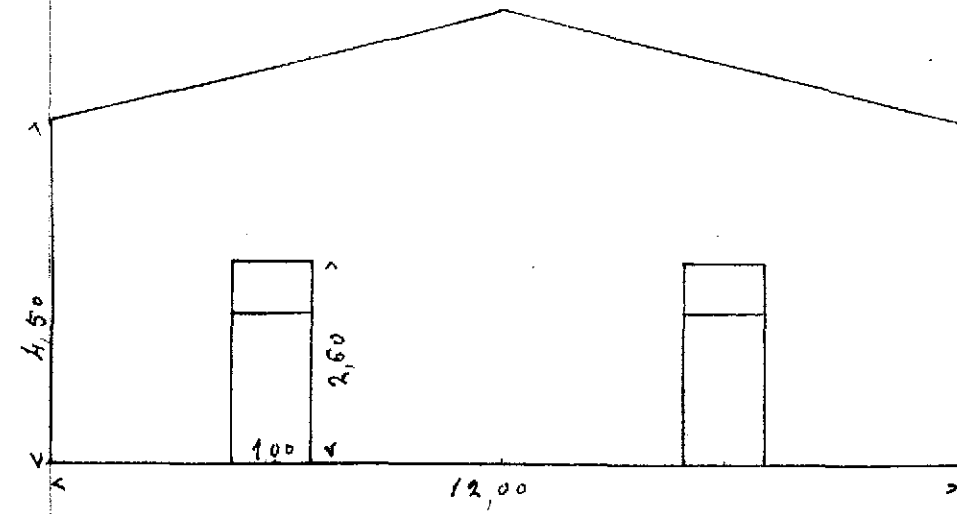

Geom. Mariano Sammitano