

29/3/1941

42/44

COMMISSIONE EDILIZIA

RIBERA.

Aprile Carmelo
F. Debono

Aprile Carmelo fu Stefano chiede l'autorizzazione a poter costruire sulla propria area fabbricabile sita in S. Croce per come indicate nella acclusa planimetria in duplice copia. *una casa per se e un'altra*

Ribera, 5/1/1941 XIX

Aprile Carmelo

P.S. La solita commissione non ha nulla in contrario, lo scrivente ritiene opportuno il rapalungo prima di vedere sull'approvazione o meno dell'presente.

Relazione

Tratta si di costruzione rurale, in essa non venne adoperato ni ferro ni cemento, ma conei la tufo arenario dalle cave di Ribera e malta di calce comune e sabbia dalle stesse cave. Il tetto fatto in trave di pioppi, canne e tegole curve di argilla cotta.

Ribera 24/9/1911 x 18

Geom. Napoleone

Scala 1/100

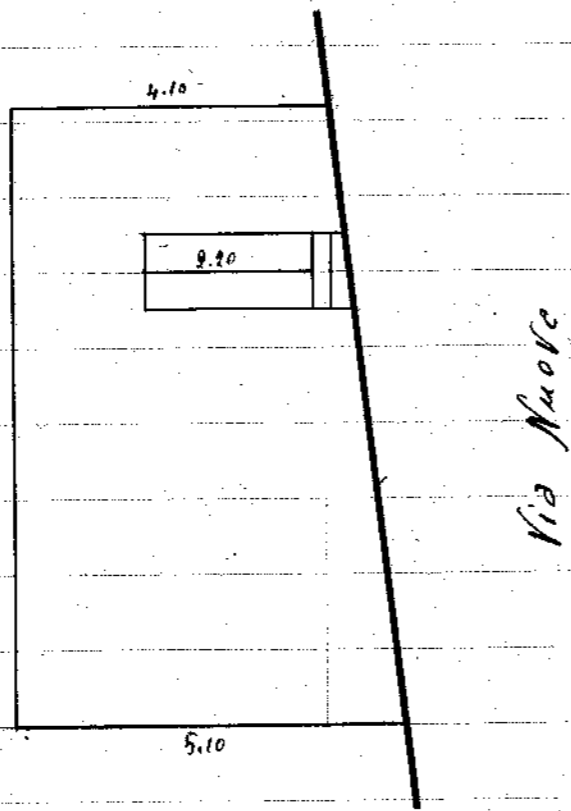

PROSPETTO

Via Nuova

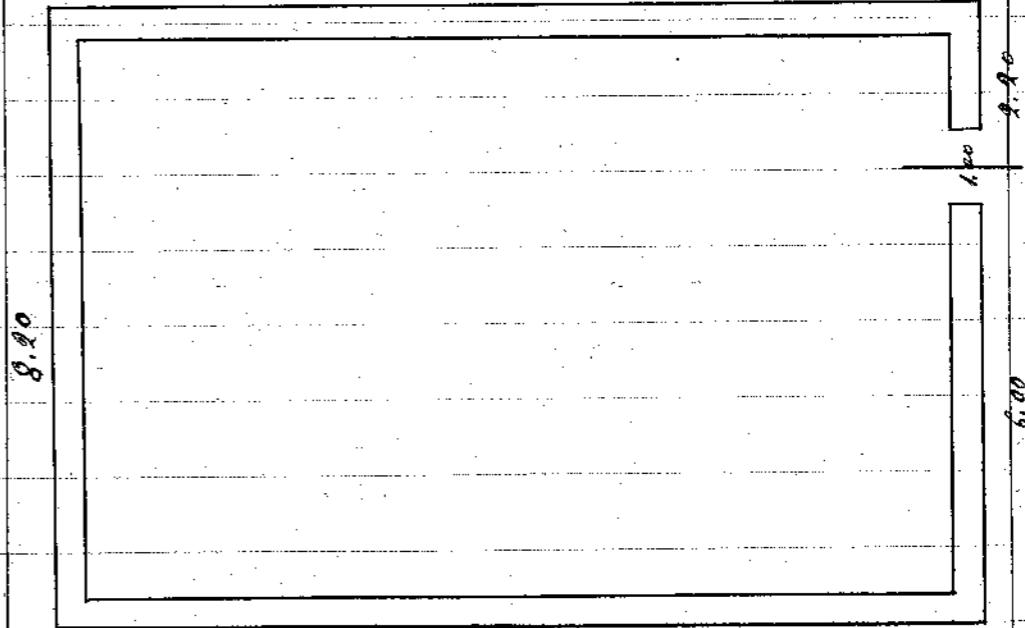

Arco f. f. e.
S. Marrone

Via Nuova

Ferre
P. Aurdo

PIANTA

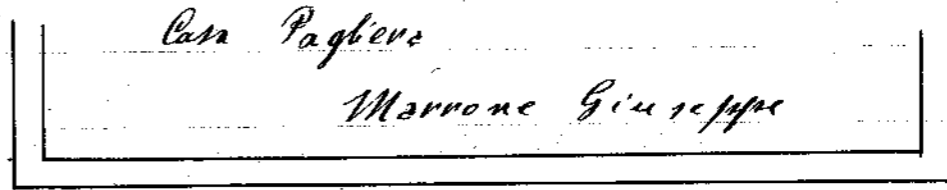

1911 x 18
Geom. Napoleone

OGGETTO = Copia della deliberazione della Commissione Edilizia del
29/3/1941 = XIX.

SIG. APRILE CARMELO SU STEFANO

RIBERA

Vi comunico che la Commissione Edilizia, circa la
Vs/ domanda, con deliberazione del 29/3/1941=XIX, ha dato parere
favorevole per la costruzione di un recinto e di una pagliera sulla
area fabbricabile di Vs/ proprietà, sita nei pressi di Santa Teresa
a condizione che non venga impiegato ne ferramenti, ne come dal
nuovo sta rilasciate dal Corpo Reale del Genio Civile di Agrigento e che il pavimento del piano terreno venga elevato fuori
terra tanto da permettere l'eventuale allaccio della fognatura pri-
vata alla fognatura comunale.))

Ribera li 10 Aprile 1941 = XIX.

Il Commissario Prefettizio

Copia della presente è stata notificata al Sig Aprile Carmelo fu
Stefano consegnandola a mano della moglie

Ribera li 17.4.1941 XIX

Il Messse Comunale

G. Bonifazi