

24/8/93



M^{re} Siquor
Podestà del Comune di
Ribera

Il sottoscritto, Michele Sotofanti, chiede alla
S. V. M^{re} il permesso di poter aprire
una apertura nel muro della casa di
sua proprietà, nella facciata della Via
Colletti in conformità del disegno
allegato tal geometra Michele D'Amico
con osservanza
D^{mo}

Il recepito
W

Ribera, 20. Agosto 93. XIII
Michele Sotofanti

Scala di 1:100 -

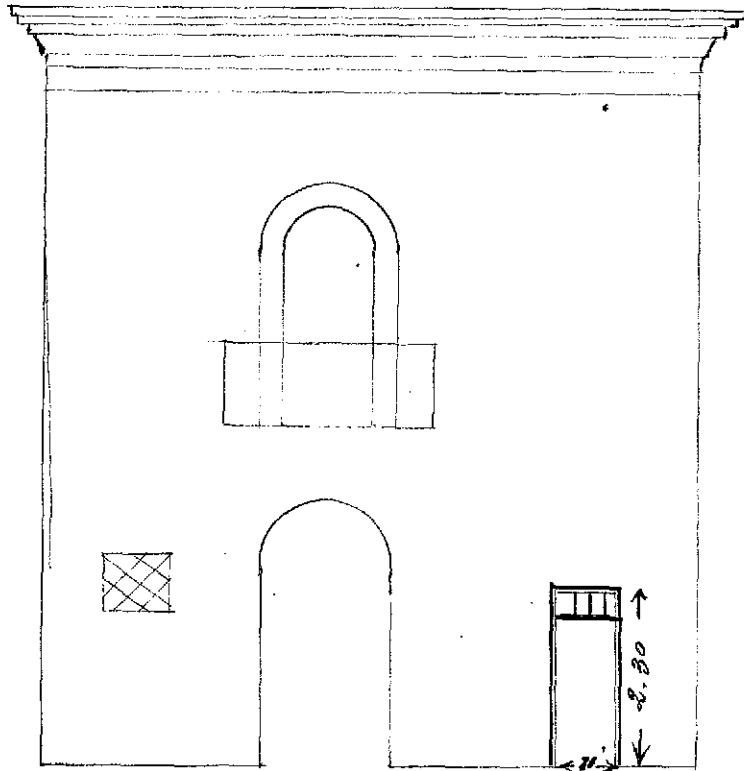

Via Colletti

Spurio
Geometra Nicholò Stucchi