



L. 1.5
L. 1.4
1835

Luigi Squazio

Del Comune di

Ribera

Il sottoscritto, Luigi Squazio fu Stefano è proprietario
d'una area fabbricabile sita in Ribera
Tia La Barbera ^{Sanmarino} e pertanto chiede
alla S. M. l'autorizzazione affinché venga
permettergli di fabbricarla in conformità
del disegno eseguito dal geometra Michele
D'Amico.

Ribera, li 27. Aprile 1835. 1117

Luigi Squazio

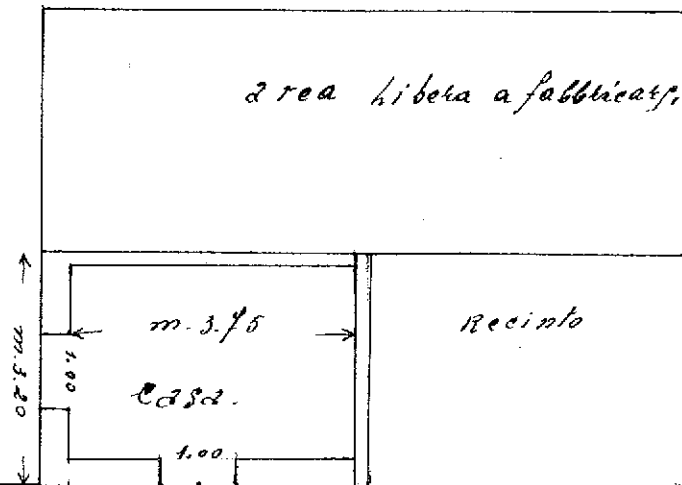
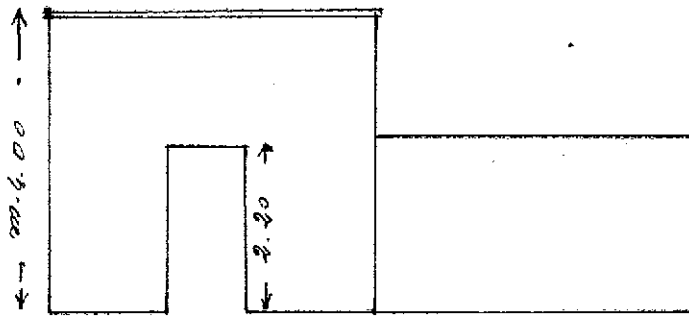

Via ^{Sanato} Sebastiano La Barbera

A. Pecunia
 Geom. M. Andry