

11/21/926

si è comprato due tron
si fanno alcuni giorni



1. M^{mo} Sig. Bobetti di
Pibera

Il sottoscritto fa domanda alla
S. M. affretti si compiacca
concedergli l'autorizzazione di poter
circondare il terreno di sua proprie-
tà con un muro di cinta alto m. 2.50

Per
Fede Francesco

Pibera, 12 gennaio 1926. A. XV

Scala $\frac{1}{100}$

Prediletto

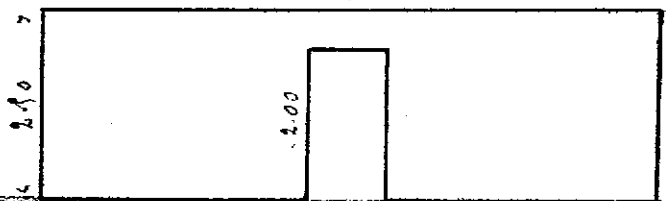

Piano terreno

Via Fionelles

Marcalus

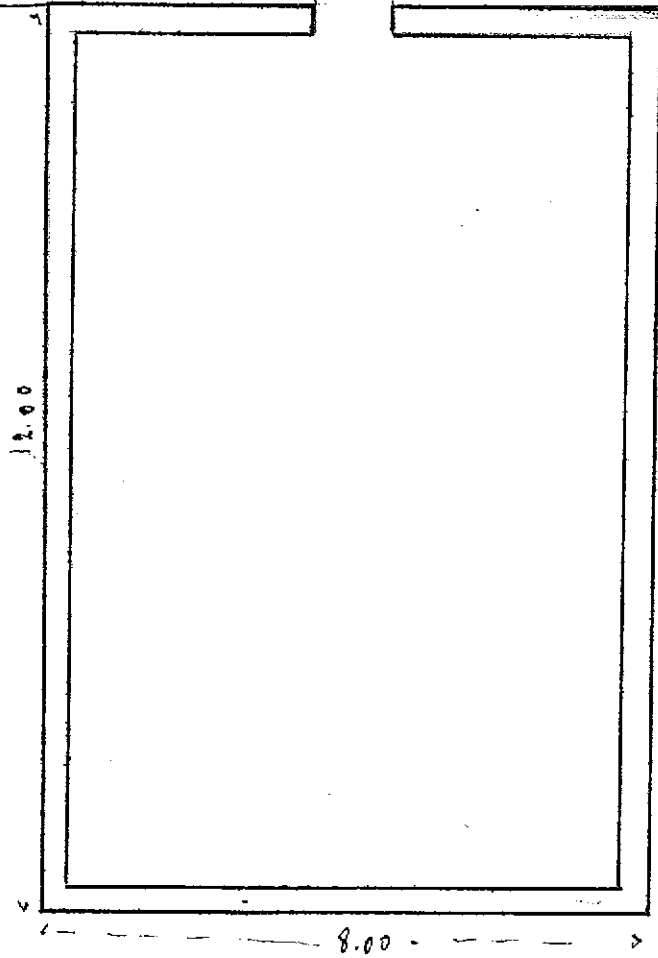

Geom.

Comune di Ribera

A. 6800 di prot.

li 20 - XI - 1906 - XV.

Oggetto - Comunicazione a Verde Francesco, della Delibrazione della Commissione Municipale

Sig. Verde Francesco
Città

Informo la S. V. che la Commissione Municipale con Delibrazione del 14 corrente mese, ha deliberato favorevole alla domanda risultante dalla N. 79 circoscrizione con un muro di cinta alto metri 2,15 - il terreno di proprietà della N. 79 alla estrema Nord. della Via Belmonte, a condizione che venga costruita una strada di metri sette, e che sia rispettata la linea di fabbricati di Via Belmonte e che debba essere esclusivamente per uso con diritto esclusivo di rivendere ai vicini vicini o capini e di costruirvi case o fucine.

Il Podestà
G. C.

Copia della presente è stata nota posta al Sig. Verde Francesco consegnandola a nome della Signora D. Rosa Marchetta Caporale Ribera li 21 novembre 1906.

Il capo Comune
A. C.