



7/1/40 3

Leone Lepi **M/60**
Comunario Prefetto
Ritena,

I sottoscritti proprietari delle aree indicate sulla planimetria delle terre della Congregazione di Caserta depositata presso questo Comune e segnate con i numeri 26-41 e 42 pregano V. S. di autorizzarli a costruire i muri giusto il disegno qui appreso eseguito dal Lepi Leon Giovanni Idemio

con assenso

Ritena, 13.8.1940. XVIII

p. Costa Sebastiano p. Michele
e Friscura Antonino
Leon Lepi

per Lepi

Scala 1:100

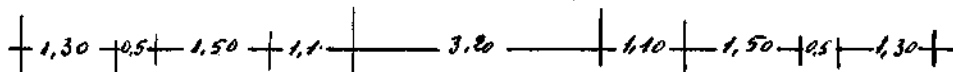
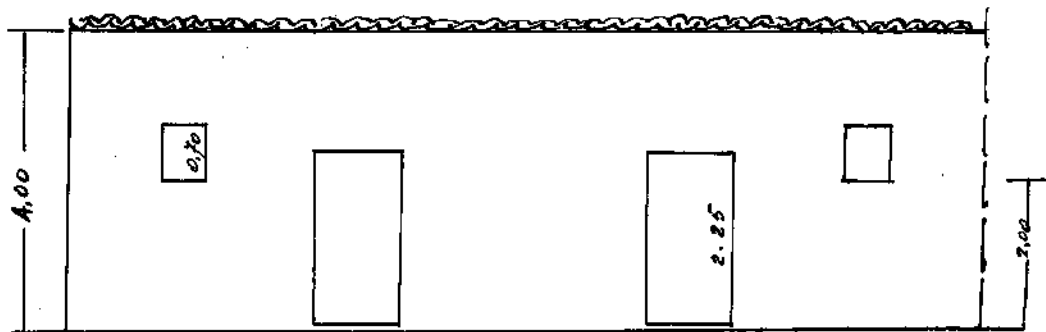

Corso Crispi

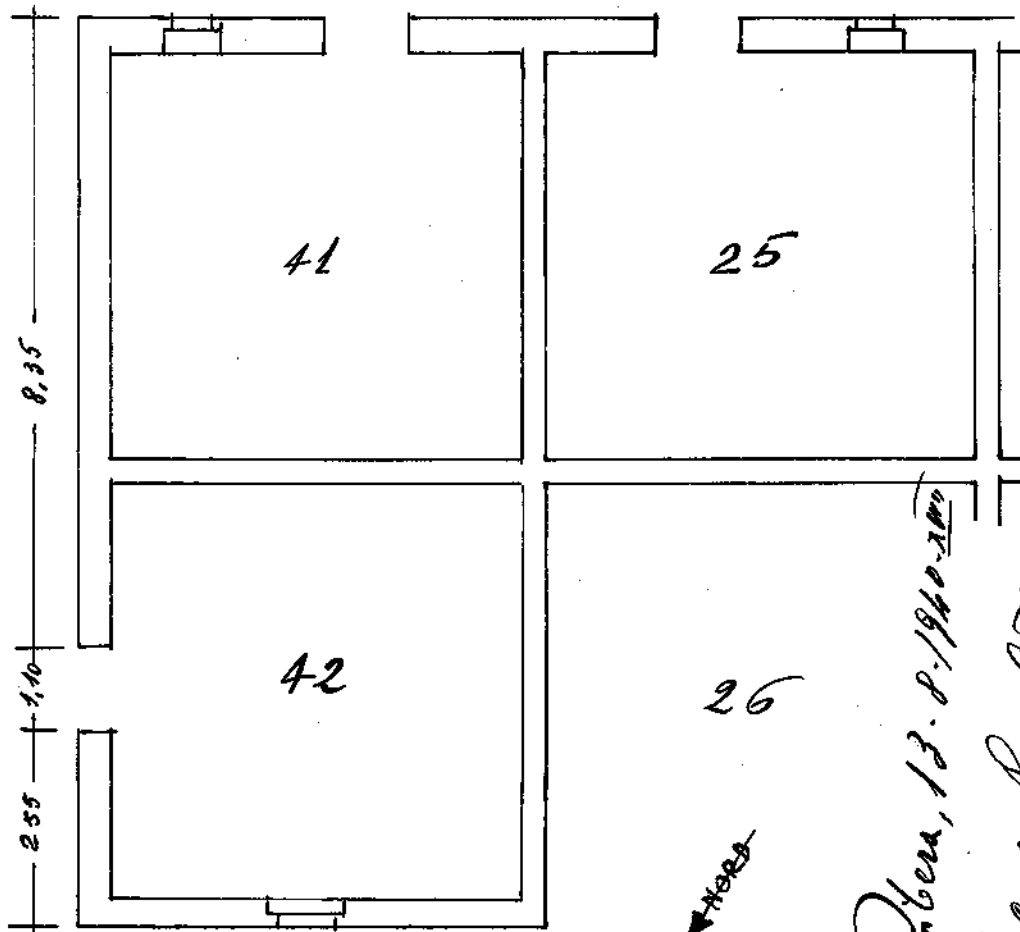

Per. 13.8.1940-2.100

p.c.e. o Gen. D'Amico

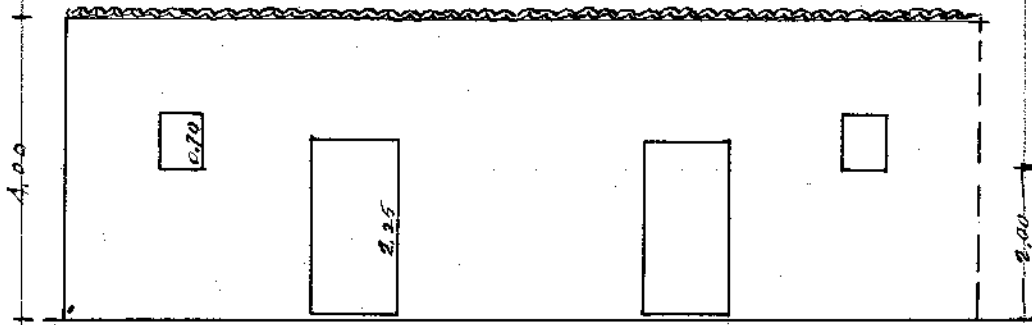

1.30 0.5 1.50 1.1 3.20 1.10 1.50 0.5 1.30

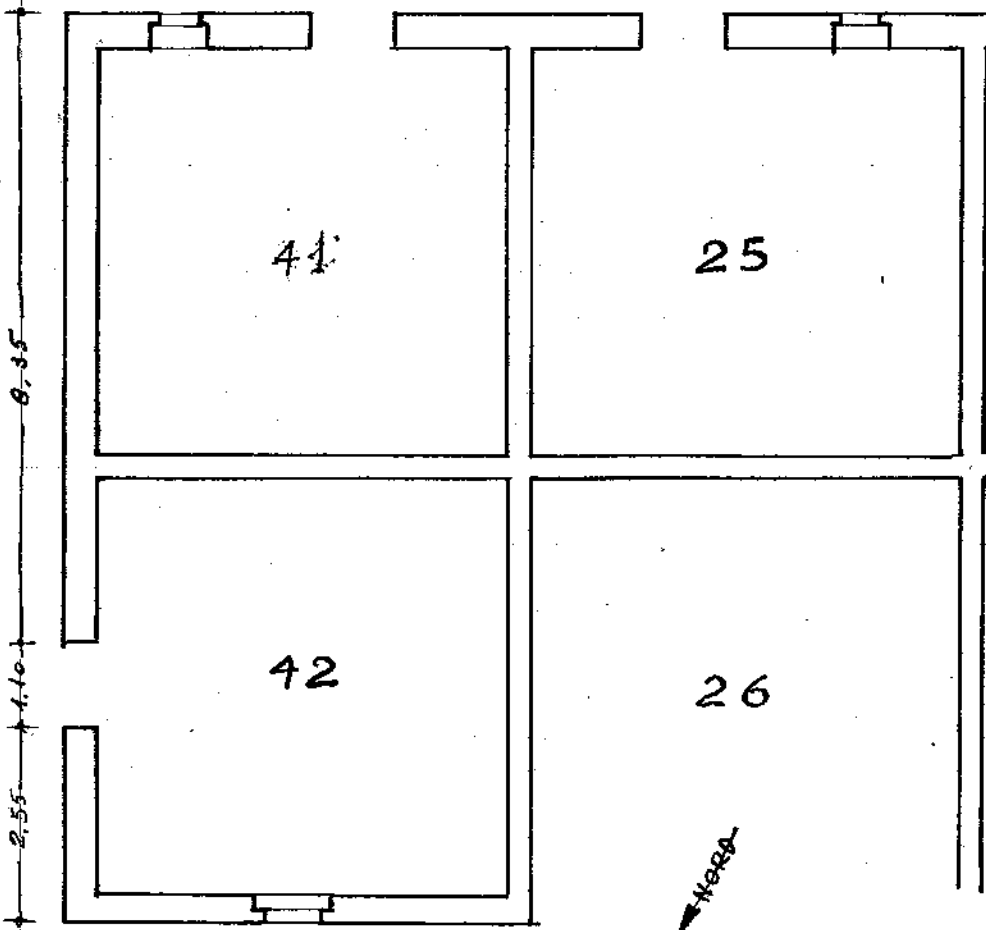

Corso Crispi

Ribera, 13/8/1940. XVII *Josep Murri*

LI II SETTEMBRE 1840 = XVIII

OGGETTO = Comunicazione a Costa Sebastiano fu Michele ed a Fidanza Antonino della deliberazione della Commissione Edilizia del 7/9/1840 = XVIII.

Sigg. Costa Sebastiano fu Michele

Fidanza Antonino

Contrada Canale

Ribera

Vi comunico che la Commissione Edilizia, circa la Vs/ domanda, con deliberazione del 7/9/1840 = XVIII à deliberate quanto segue:

(Dare parere favorevole alla domanda inoltrata da Costa Sebastiano fu Michele e Fidanza Antonino per edificare sulle aree di loro proprietà site sul terreno della Congregazione di Carità e segnate con i numeri 26 = 41 = 42 a condizione che a proprie spese e per loro conto eseguiscano le scave di sbancamento occorrente per rendere la strada ad unica pendenza e larghezza atterre alla loro concessione, onde permettere l'evacuazione delle acque piovane, il transito, e , per la parte prospiciente sulla Via Crispi, il possibile accesso al bevaio, ed il trasporto a rifiuto di tutto il materiale di risulta.)

Il Commissario Prefettizio

Copia della presente é stata notificata a

Costa Sebastiano consegnandola a mano della *mura*

ed a Fidanza Antonino consegnandola a mano della *moglie*

Ribera li 13-9-1840 XVIII

Il Messo Comunale

[Signature]