



Ill<sup>mo</sup> Sig. Podestà del Comune di  
Ribera

Io sottoscritto Oggi Girolamo fu Calogero, espongo alla  
S. V. Ill<sup>ma</sup> quanto segue:

Dimetto: sono proprietario di una casa sita entro l'abitato  
di questo comune, composta di due vani o pian terreno, uno  
con porta d'ingresso nella Via Costelli n<sup>o</sup> 58. e l'altro in  
Via Mandorla n<sup>o</sup> 11, di una scala in cui vi si accede  
per mezzo dei due vani, e un altro vano o primo piano  
sopra il vano o pian terreno con porta d'ingresso nella Via Costelli.

Or mi sono deciso a fabbricare sul vano o pian terreno con  
porta d'ingresso nella Via Mandorla, e questa fabbrica con-  
sisterà in una stanza o primo piano, una terrazzina  
con veduta sulla Via Mandorla ed una stanzetta sopra  
il nuovo primo piano con pavimento all'altezza della terrazzina -  
Inoltre, è mio intendimento di aprire una porta sulla  
Via Mandorla in modo da potere accedere direttamente  
alla scala di accesso al primo piano.

Orego la S. V. Ill<sup>ma</sup> di volermi rilasciare il permesso di  
eseguire i precitati lavori.

Nella pagina che segue, vi è il prospetto della casa da  
io possiedo - È segnato in nero quello oggi esistente, sono  
segnate in rosso le opere da costruire -

Ribera 15 Settembre 1933 -

Girolamo Abisso Giuseppe Angelo fu Gioacchino

# Prospetto

Scala 1:100

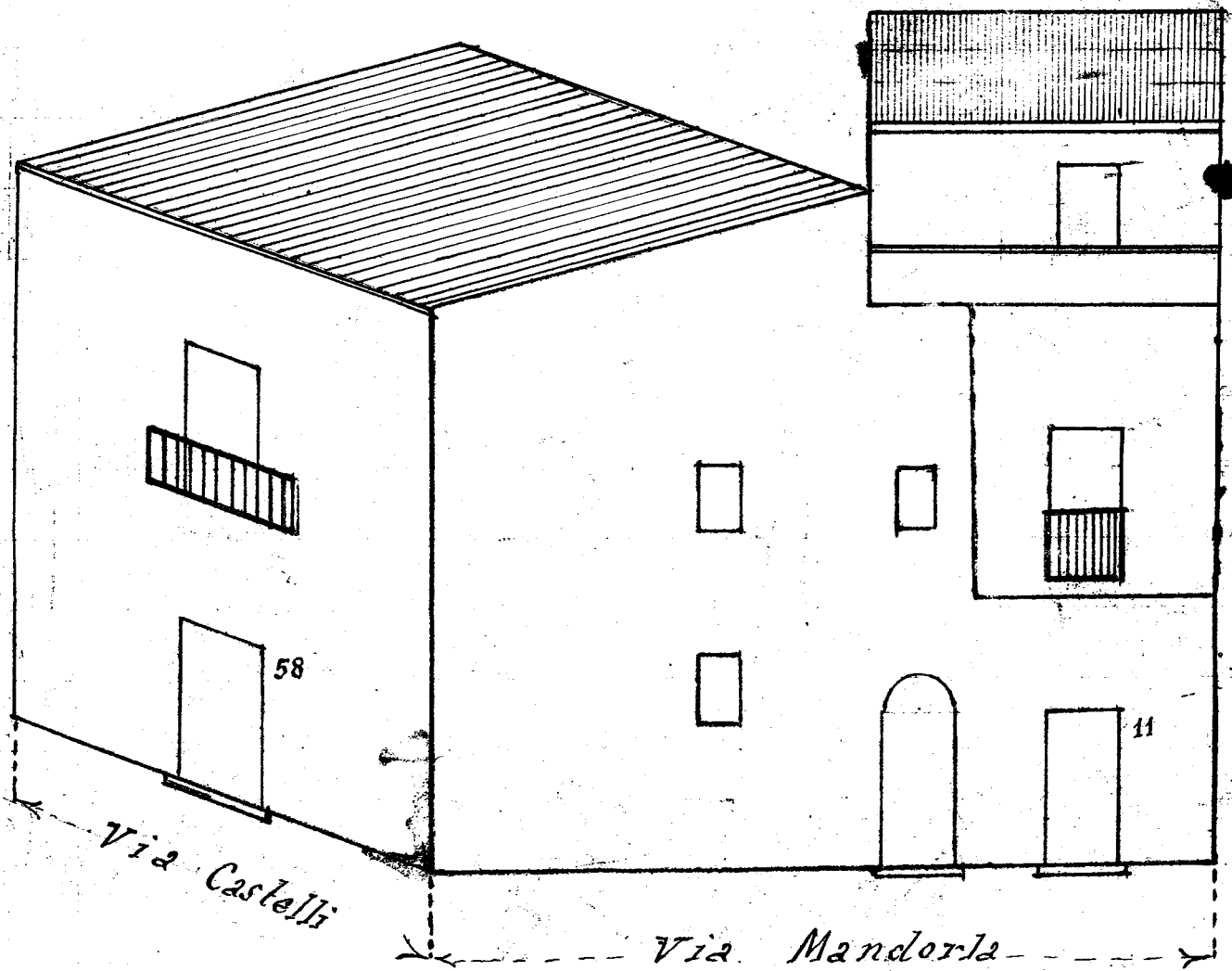

Ribera 15 Settembre 1953—

Geom. Abisso Giuseppe Angelo