

2872

7/63

M. L. Società
del Comune di
Ribera

Ma
Carabinieri
Venezia
11

La sottoscritta D. Anna Giuseppa di Lospiano
si prefa avvertire la presente domanda
alla S. V. M. - affinché vogliate accordarle
la facoltà di potere costruire nel vano di
caso per uso magazzino nel suolo del
fondo denominato "Villa Imbulla" posto terreno nel
nelle vicinanze di questo circo ospedale ~~del comune di~~
F. L. P. P. e segnati con il n. 37 e 38 ~~del~~
nel Piano Regolatore approvato già da questa
Commissione Edilizia -

La costruzione sarà conforme ai qui
appreso disegni.

La sottoscritta si obbliga di non adoperare
cemento e ferro, ma soltanto materiali
autochimi.

(con riserva)

Per ma la col

* Anna Giuseppa.

In linea tecnica
17810/1963

Ribera, 28 Aprile 1962

IL TECNICO COMUNALE

Handwritten signatures and initials.

Pianta

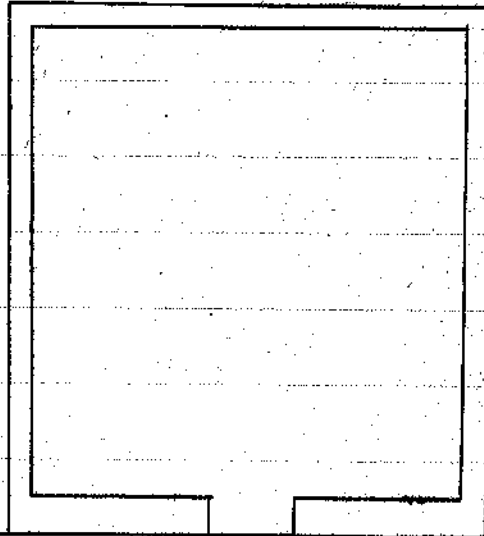

m. 7.00

m. 6.00

Via A

Prospetto

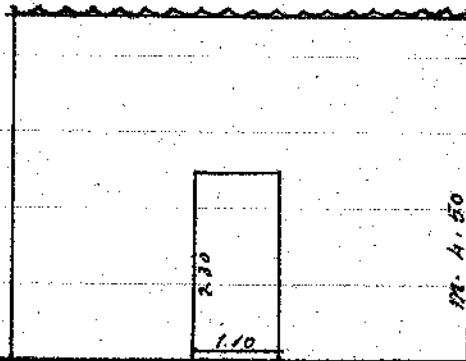

m. 4.50

m. 6.00

Orfanotrofis
Via A

Scala = 1:100

Gianni P. [Signature]

3573
14-8-1944



1944
7

M^{mo} Sig. Commisario Pref.^{to}

Supplente della al Comune di
Ribera

documenti
28/4/44

La sottoscritta S^{ra} Anna Guiseppe
Casuale in S^{ta} Anna avanzo la presente
domanda alla S. V. M^{mo} affinché
voglia concedere la facoltà di potere
costruire un vano di casa a suo interesse
sulla propria area fabbricabile sita
in questo nuovo viale "Viale Triella",
e segnata nella planimetria del piano
regolatore presentato dal Sig. Cosimmo
Guiseppe col N^o 37 - detta nuova costru-
zione sarà conforme ai bisogni che seguono
(con osservanza) -

Vza
V
Guiseppe

14-8-1944
ann. 14

Ribera, 5 Agosto 1944

S^{ra}
D^{na} Anna Guiseppe

Relazione.

Le due case da adibirsi a magazzini e da costruirsi come è detto nella qui retro domanda, sono costruite tutta con caucci di tipo arcuato delle case locali; e mattoni comuni di calce grassa e sabbia di casa. La tettoia di copertura sarà formata da travi di fieno bianco, reticolato di canne e tegole curve comuni. Le porte saranno pure in fieno bianco. I pavimenti saranno in mattoni di argilla cotta. Per tale costruzione saranno usati materiali antichi, con assoluta assenza di cemento e ferro.

Ribera, 10 Aprile 1912. XX

Il tecnico:
 Gen. Pietro Abad

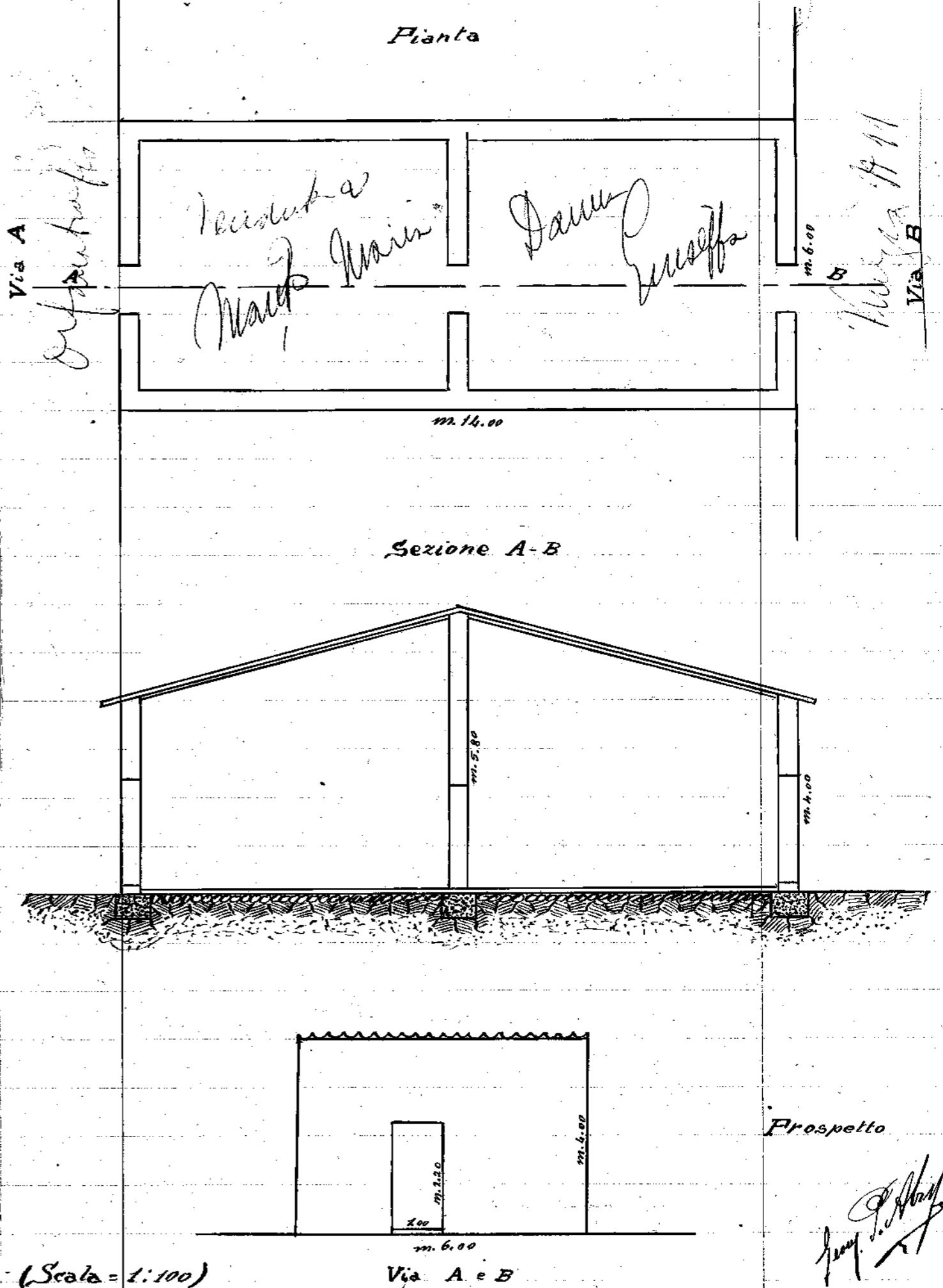

COMUNE DI RIBERA (Agrigento)

IL SINDACO

Visto il verbale d'ispezione in data...**19.6.1963**.....dell'Ufficiale Sanitario dr.Pietro Cottone e in data..**17.6.1963**..... del Direttore dell'Ufficio Tecnico sig.ing.Gaetano Cucchiara,a ciò delegato,dai quali risulta che la costruzione della casa di abitazione,si proprietà del Sig..**D'Anna Giuseppa di Pasquale**.....di..... nato a.....il.....,sita in Ribera,Via..**Orfanatrofio**.....n.....,composta di... **un vano a pian terreno**.....

é stata eseguita in conformità al progetto,approvato dalla Commissione edilizia in data..**18.9.1944**.....e per cui é stata rilasciata licenza in data..**18.9.1944**.....

Visto il certificato di collaudo in data.....delle opere in cemento armato,trasmeso dalla Prefettura di Agrigento in data.....n.....div..... e redatto dall'ing.....

Vista la ricevuta **386** del ..**10.7.1963**.....di L..**1000**.....,del l'Ufficio Postale di Ribera,circa la tassa di concessione governativa; Visto l'art.220 del T.U. delle leggi sanitarie 27.7.1934 n.1265 e art. 221 e 226 della legge sanitaria suddetta;

A U T O R I Z Z A

l'abitabilità della casa sopra descritta ad ogni effetto di legge, di proprietà di..**D'Anna Giuseppa di Pasquale**.....

Ribera, **17 LUG. 1963**

IL SINDACO
[Signature]

[Signature]