



19/2/41

68/41

4
All. *Signor*
Podetta

Atene

I sottoscritti, *Mellepieri Francesco e Luigi* fu
Micheli si permettono inoltrare istanza
alla S. V. affinché voglia compiacersi auto-
rizzarli a costruire dei muri nell'area
fabbricabile di loro proprietà sita nella
Via Carradori di questo abitato, onde
formare un recinto da adibirsi ad
uso della loro attività professionale.

Atene, li 24. 1. 1941. XIX.

Francesco Mellepieri

PROSPETTO

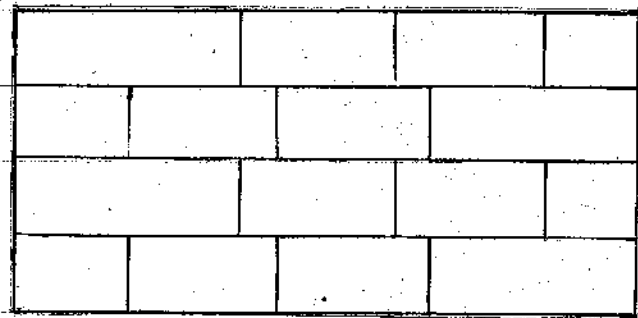

SEZIONE

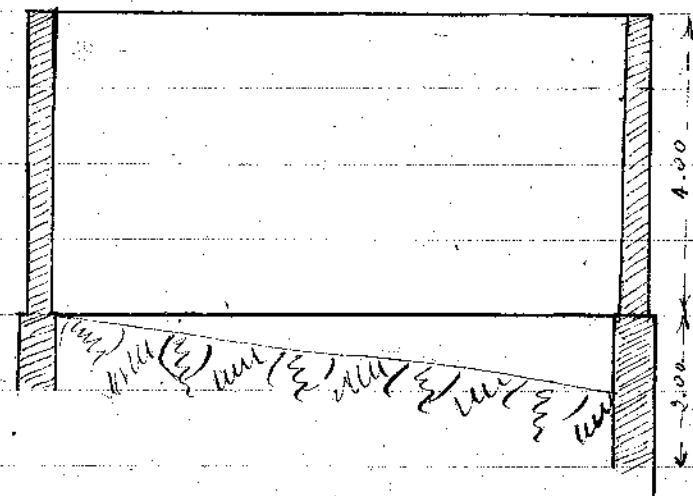

PIANTA

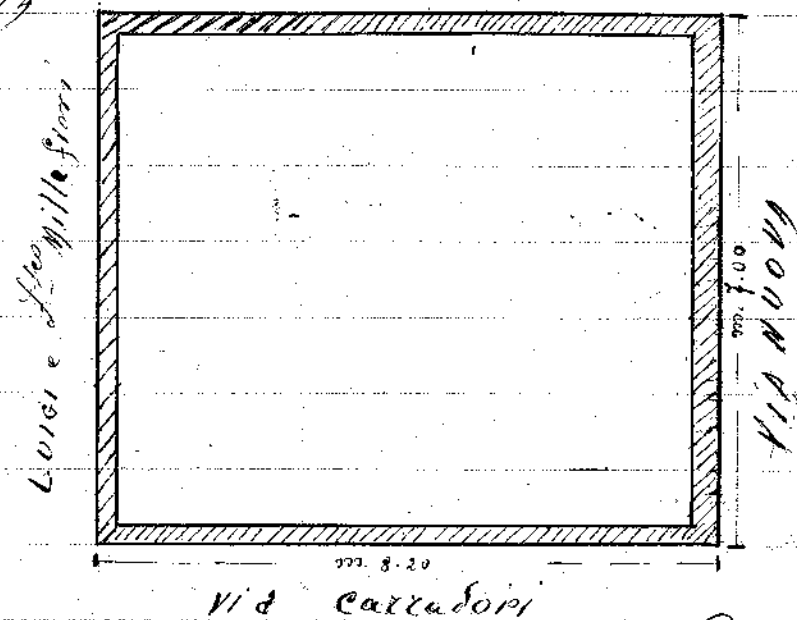

Scala: 1:100

Gen. Michel Spurio

Relazione

I signori Scatelli Luigi e Francesco Millesimi
dimoranti nella Via Carradori sono proprietari
di uno spazio di terreno edificabile adiacente
al fabbricato adibito alla lavorazione dei carri.
Chiedendo di spazio adeguato per l'attività che
esercitano, disponendo di detto spazio, intendo
no creare un vano che provvisoriamente
resterà coperto - funzionando così da semplice
filare cortile -

Le opere murarie in fondazione saranno
formate di pietra arenaria del luogo e
malta di calce istradica e sabbia.

I muri in elevazione saranno formati di
sugli arenari delle cave di pietra e malta
di calce grassa e sabbia.

Da quanto detto si rileva che le opere
saranno eseguite conformemente alle
disposizioni di legge e cioè con impiego
di materiali di carattere esclusivamente
autoctono.

Ricev. li 24/9/11 X 12.

Gen. Michel Spurio

Stazione

Al - Signor Podetta

Ribera
I signori Mellefiori Francesco e Luigi su
Micheli, si permettono inoltrare istanza alla
S. I. affinché voglia compiacersi autorizzarli
a costruire sei muri nell'area fabbricabile
di loro proprietà sita nella Via Carradori di
questo abitato, onde procurare un ricinto in
abbate ad uso della loro attività profes-
sionale.

Ribera, li 24-1-1941-XIX.

Francesco Mellefiori

Luigi Mellefiori Francesco e Luigi su Micheli
Viale Stazione
Ribera

Vi comunico che la Commissione Municipale, con deliberazione
del 19/2/1941-XIX. ha dato parere favorevole per la costruzione di
un ricinto ad uso della propria attività professionale nell'area fabbricabile di
V. proprietà sita nella Via Carradori purché conformi al disegno unito
alle domande ed a quanto disposto nel nulla osta rilasciato dal Corpo
Reale del Genio Civile con nota n. 811 del 5/2/1941 nella quale
esclude l'impiego di cemento, ferro ed altri materiali non autorizzati.
Ribera li 20/2/1941-XIX.



H. Com. Inf.

Prot. N. 752 Pos. N. _____

Cat. _____ Classe _____ Fasc. _____



Risposta al foglio N. _____

del _____

Div. _____ Sez. _____

COMUNE DI RIBERA

PROVINCIA DI AGRIGENTO

ELENCO delle Carte che si trasmettono ad
Corpo Reale del Genio Civile

Agrigento

NUMERO		Descrizione sommaria delle carte e motivo per cui si trasmettono.	Annotazioni
d'ord.	delle carte		
1	9	<u>Domanda di Millesioni francesco e di Bellio alberti, conchete di disegni e calcoli</u>	<u>Per il ruolo orta</u>

Add. 29-1-

19 41. A. XIX

IL ROBERTA