

22



4/63 3577

Nuovo Proprietario
D. Napoli Giuliano
Via Orfanotrofia
N. 22

Off. no. 49. Società
Del Comune di
Ribera

La sottoscritta Lucia Lucia di Pietro in
di Giorgi, si prega adempire la presente
domanda alla S. V. Off. no. affinché vogliate
accordarle la facoltà di potere costruire
due vani di case a pianterreno in adibiti
a magazzini nel molo del porto denomi-
nato "Villa Trabella", posto nelle vi-
cinanze di questo circo Ospedale S. Pa-
lapano e segnati col n. 32 nel Piano
Regolatore approvato già da cotesta Com-
missione Edilizia.

Tale costruzione sarà conforme ai qui
appresso disegni -

Si obbliga la sottoscritta, a non adoperare,
per tale costruzione, cemento e ferro,
ma soltanto materiali autoarchivi -

(con ogni onestà) -

Ribera, 6 Aprile 1952 - XX
Dev. ma

Coperto da
Setto

-2 MAG. 1953

COMUNE DI RIBERA

Nulla osta

In linea tecnica
22 MAG. 1952
IL TECNICO COMUNALE
Puhj

COMUNE DI RIBERA

L'Ufficiale Sanitario

Visto l'art. 221 del T. U. delle leggi sanitarie approvato con R. D. 27 - 7
1934 n. 1265.

Tenute presenti le norme stabilite dal regolamento generale per la esecuzione del T. U. delle leggi sanitarie, approvato con R. D. 3 - 2 - 1901 n. 45, nonché i regolamenti locali d'igiene, polizia urbana e rurale.

Ispezionato il locale del Sig. *Di Napoli Gaetano*
sito in via *Orfanotrofo 22*; composto da n. *1* vani a
p. terreno; n. *1* vani a 1.º piano; n. *1* vani a 2.º piano; n. *1*
vani a 3.º piano, con senza accessori: cucina bagno latrina ripostiglio ingresso.

Constatato che la costruzione è stata eseguita in conformità al progetto approvato, che i muri sono convenientemente prosciugati e che non sussistono altre cause di insalubrità.

CONCEDE

Ai fini igienico sanitari PARERE FAVOREVOLE per l'AUTORIZZAZIONE di ABITABILITÀ del locale.

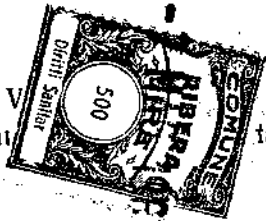
Per attestare la

abitabilità

L'UFFICIALE SANITARIO
Dott. PIETRO COTTONE)

[Handwritten signature]

COMUNE DI RIBERA (Agrigento)

IL SINDACO

Visto il verbale d'ispezione in data... **7. maggio 1963** dell'Ufficiale Sanitario **ff Leonardo Cacioppe** ~~dr. Pietro Cottone~~ e in data **2. maggio 1963** del Direttore dell'Ufficio Tecnico Sig.ing. Gaetano Cucchiara, a ciò delegato, dai quali risulta che la costruzione della casa di abitazione, di proprietà del sig. **Euna Lucia** di **Pietra** NATO A. il sita in Ribera, Via. **Orfanotrofia** n. **22** composta di **due vani e pian terreno**

.....
é stata eseguita in conformità al progetto, approvato dalla Commissione edilizia in data..... e per cui é stata rilasciata licenza in data.....

Visto il certificato di collaudo in data..... delle opere in cemento armato, trasmesso dalla Prefettura in data..... n..... e redatto dall'ing.....

Vista la ricevuta N. **47**... del... **9.5.1963**..... di L. **1000**..., dell'Ufficio Postale di Ribera, circa la tassa di concessione governativa; Visto l'art. 220 del T.U. leggi sanitarie 27.7.1934 n. 1265 e art. li 221 e 226 legge sanitaria suddetta;

A U T O R I Z Z A

l'abitabilità della casa sopra descritta ad ogni effetto di legge, di proprietà di..... **Euna Lucia di Pietro**

Ribera, li **22 MAG. 1963**

IL SINDACO



[Handwritten signature]

Scala = 1:100

Geom. P. Alfio

Relazione

Le due case a pianterreno da costruirsi come è detto nella qui retro domanda, saranno costruite tutte con conci di tufo arenaceo delle cave locali e malta comune di calce grossa e sabbia di costa.

La tettoia di copertura sarà formata da travi di pino bianco, gettolato di canne e tegole curve comuni. Le porte saranno pure in pino bianco. I pavimenti saranno in mattoni di argilla cotta.

Per tale costruzione saranno adoperati materiali autochimi, con assoluta assenza di cemento e ferro.

Ribera, 6 Aprile 1942-XX

A tecnico:

Geom. Pietro Alfio

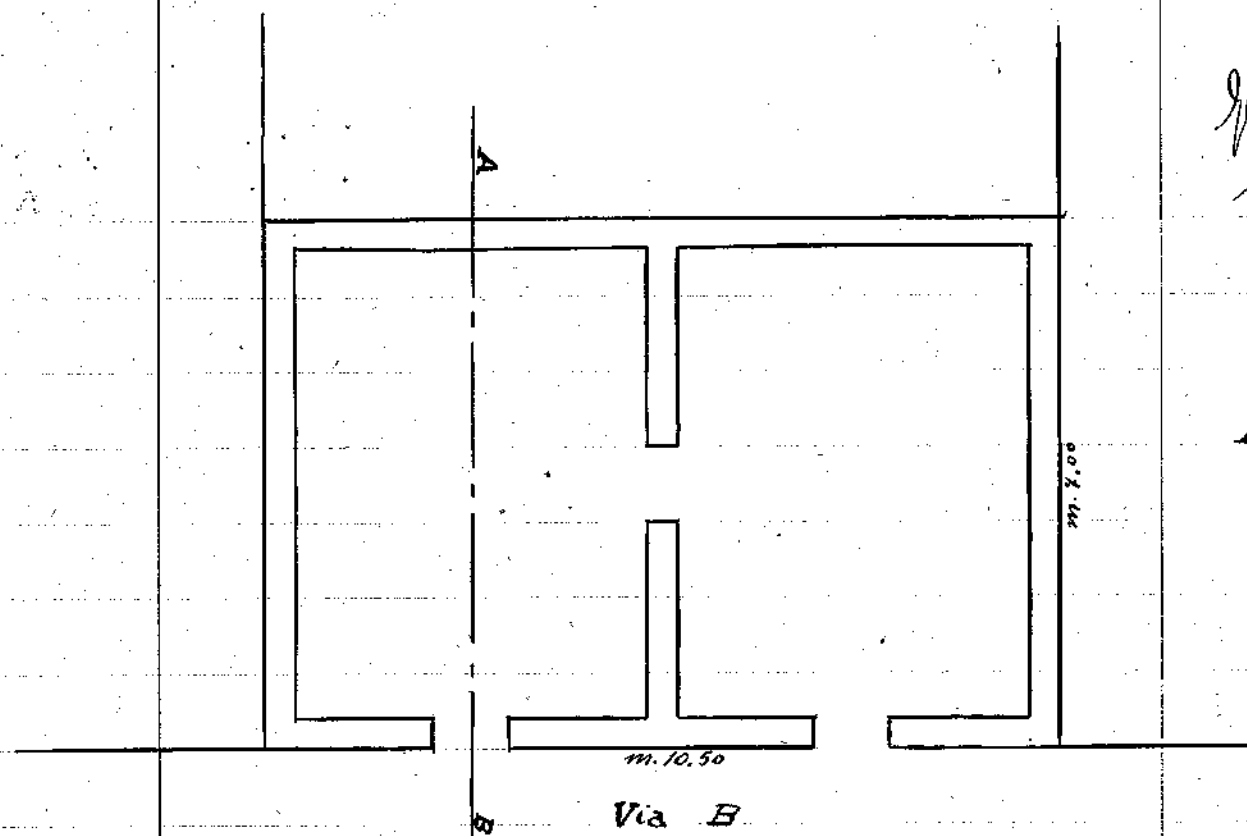

Pianta

704/28

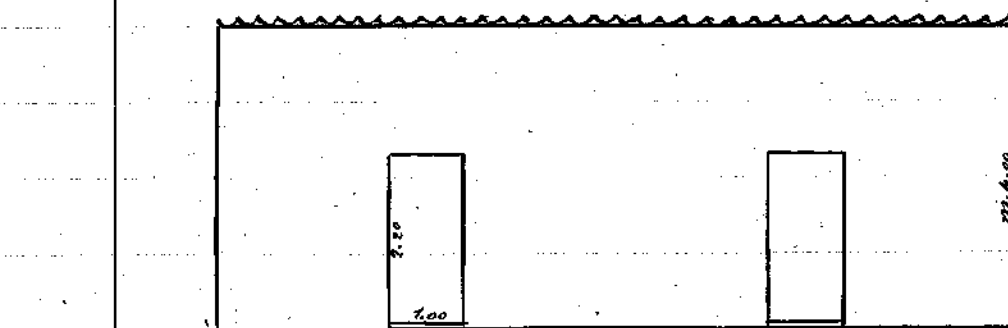

Prospetto

Via B

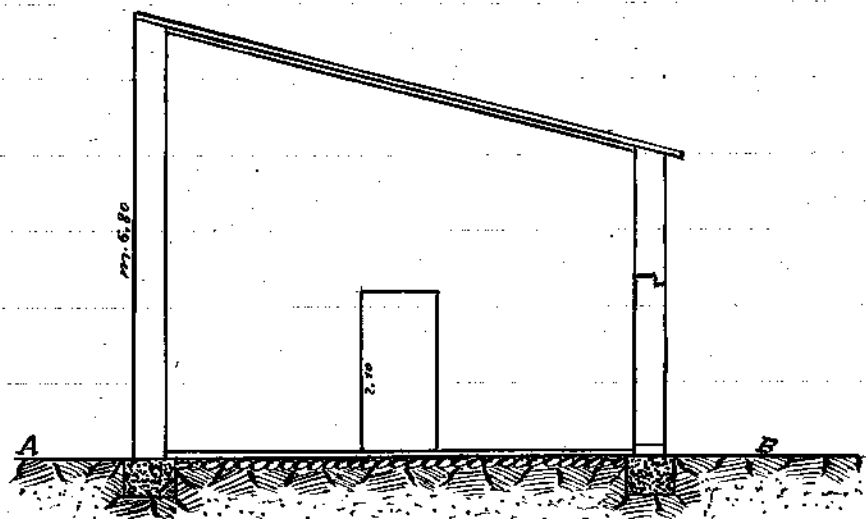

Sezione A-B