



ILL.mo SIG. PODESTA'

Ribera.

Il sottoscritto Triolo Gaspare di Giovanni chiede
alla S.V.ILL.ma l'autorizzazione per l'inizio dei
lavori di costruzione in sopraelevazione sulla
propria casa sita in via Fazzello e prospettante
anche ~~ia~~ nel cortile barone.

Unisce pertanto i relativi disegni.

Con osservanza

Ribera, 20/3/1932.X?

Segretario e G. Paolo Lopez -

«Tutte le parti sopra il tetto, e' mura di fien-
 nolo, e' opera di eritake.»

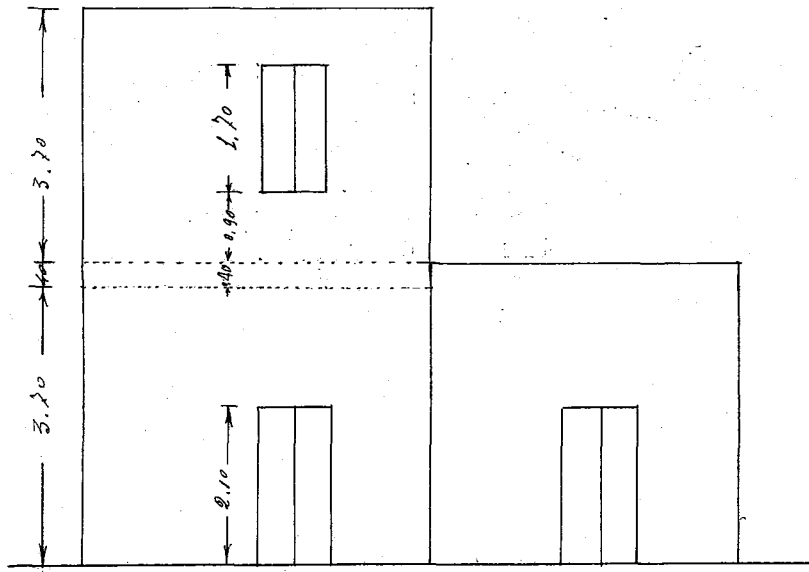

PROSPETTO - Cort. Barone -

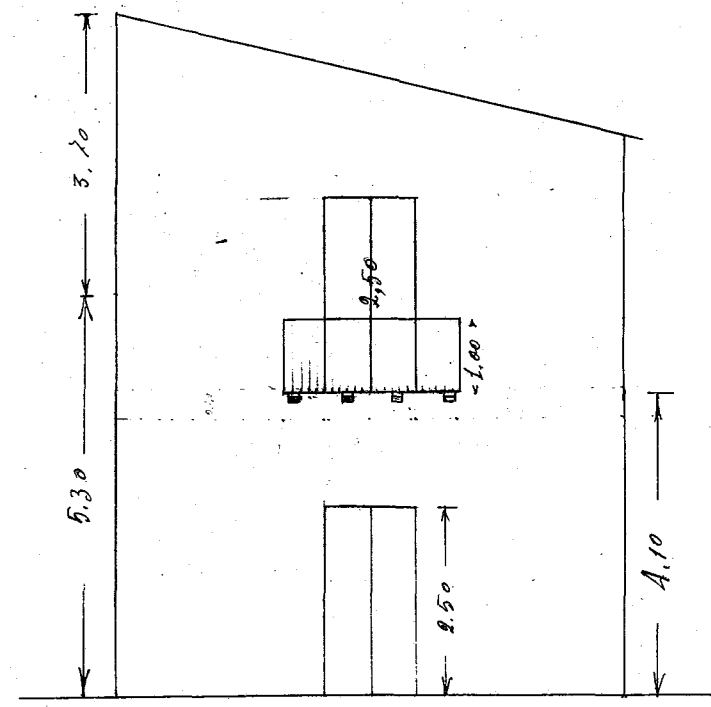

PROSPETTO in Via Fazzello

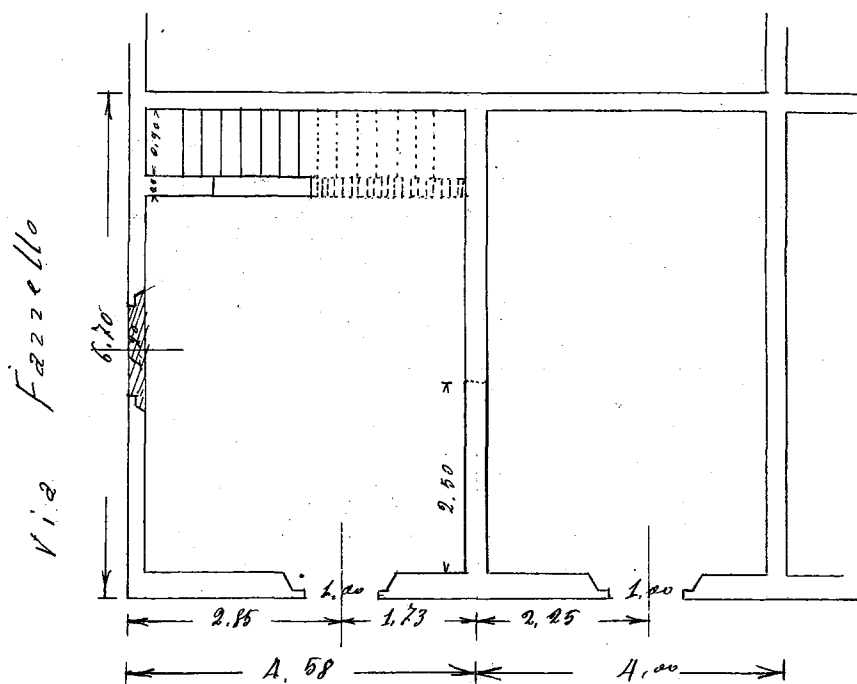

PIANTA P.^{no} T.^{no}

C o r t i l e Barone.

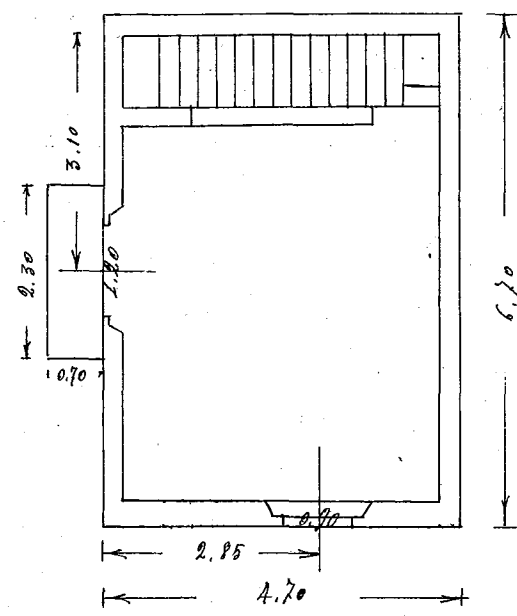

PIANTA - P.^{no} I.^{no}

V. Lion. S. Medley