

24/3/1941

57/41

COMMISSIONE EDILIZIA

R I B E R A .

Il sottoscritto chiede l'autorizzazione a poter costruire un fabbricato rurale per come indicato negli acclusi diegni.

Ribera, 13/3/1941 . XLX

Guido Vincenzo



MINISTERO DEI LAVORI PUBBLICI

Provveditorato alle Opere Pubbliche
CON SEDE IN PALERMO

Corpo Reale del Genio Civile
UFFICIO DI AGRIGENTO

Prot. N. 1901

Risposta al foglio N. 1978

del 15/3/1941 XIX

Agrigento, 17 MAR 1941 XIX

COMUNE DI

R I B E R A

=====

Carriera

*2080
20-3-1941*

Allegati N. 1

OGGETTO Comune di Ribera: nulla osta Costruzione rurale.

Esaminata la domanda 13/3/1941 con la quale la ditta Vincen-
zò Guddemi chiede l'autorizzazione a potere costruire un fab-
bricato rurale a solo piano terreno in territorio di Ribera,
nulla osta a norma dell'art.5 del R.D. legge 15/6/1940 N°913
e circolare N°28157 del 26 5/1940 allo inizio della costruzio-
ne in parola con esclusione dell'impiego di cemento e ferro
ed altri metalli non autarchici.

Restituisco la domanda.

L'INGEGNERE DIRIGENTE.

Salafuro

P.

Prot. N. 1978 Pos. N. _____

Cat. _____ Classe _____ Fasc. _____



Risposta al foglio N. _____

del _____

Div. _____ Sez. _____

COMUNE DI RIBERA

PROVINCIA DI AGRIGENTO

ELENCO delle Carte che si trasmettono a Corpo Reale del Genio Civile

Prov. Agrigento

NUMERO		Descrizione sommaria delle carte e motivo per cui si trasmettono	Annotazioni
d'ord.	delle carte		
1	1	Domanda di pubblica utilità, consistente di deregimazione	Per i criteri art. 5

Adi. 15-3- 1941-4-117

IL POESTAZI
[Signature]

Scala 1:200

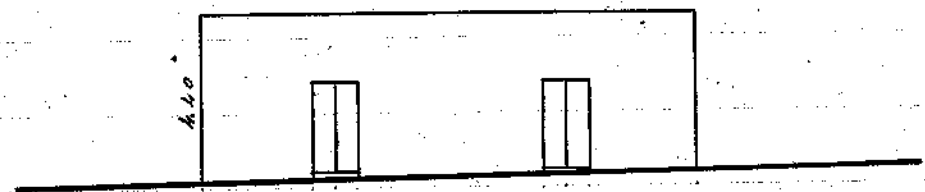

PROSPETTO in Via N. Quarleraro

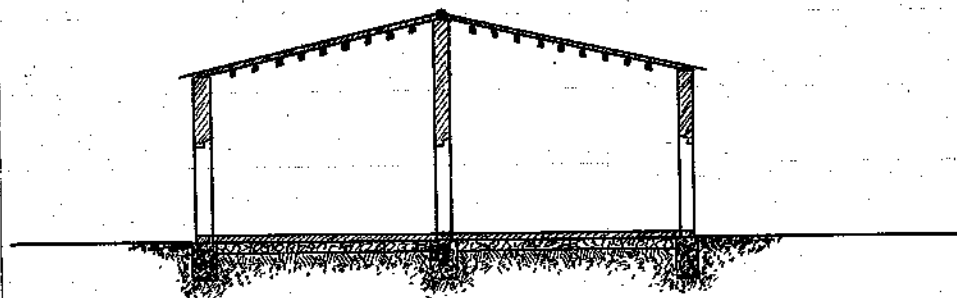

SEZ. AB.

9 216
 18
 325
 281
 941
 1310

campicello Sperimentale

Via Circonvallazione

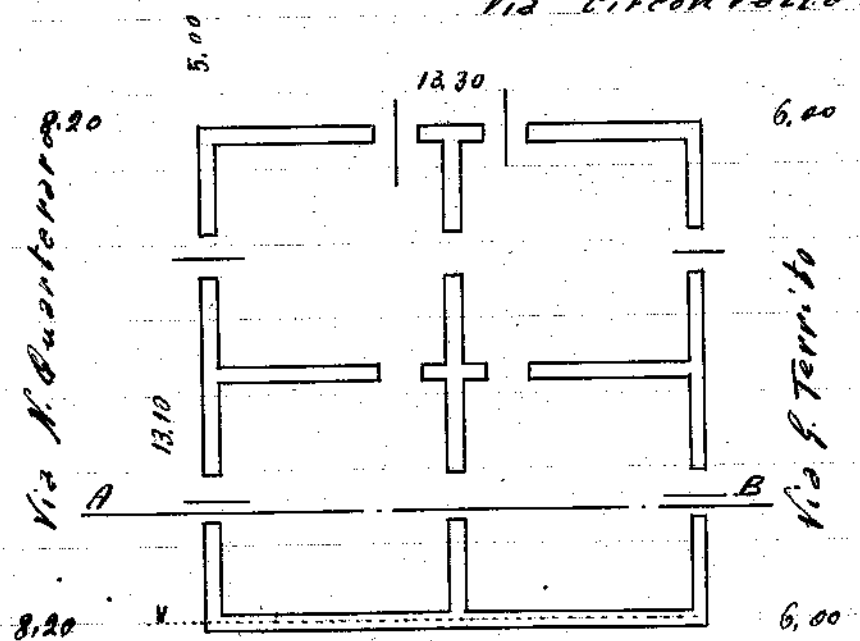

area fabbr.

PIANTA

21941
 1810
 292
 211

25.891
 26621
 211
 11.2

Trattasi di costruzione
 rurale - non verri
 a doperata ne
 cemento ne ferro -

Via della Palma

Alba 13-3-1941 XIX
 Gian. N. S. M. G.

OGGETTO = Copia della deliberazione della Commissione Edilizia del
29 / 3 / 1941 = XIX.

Sig. GUDDEMI VINCENZO

In Calogero

RIBERA

Vi comunico che la Commissione Edilizia, circa
la Vs/ domanda, con deliberazione del 29/3/1941=XIX ha dato parere
favorevole per la costruzione di un fabbricato rurale sull'area
fabbricabile di Vs/ proprietà, sita fra le vie Natale Quartararo,
Circonvallazione e Giuseppe Territe, purché conferme al disegno uni-
te alla domanda, che non vengano impiegati nella costruzione né ferre
né cemento, secondo il dispetto del nulla osta rilasciate dal Corpo
Reale del Genio Civile di Agrigento, e che la casa venga adibita eslu-
sivamente a pagliera ed a magazzino fino a quando non saranno costru-
te le fognature comunali, e che per ora la costruzione si limiti ad
occupare il terreno proprio senza interessare il terreno di proprietà
comunale.))

Ribera li 10 Aprile 1941 = XIX.

Il Commissario Prefettizio

Copia della presente é stata notificata al Sig. Guddemi Vincenzo
consegnandola a mano dello stesso

Ribera li 17-4-1941 XIX

Il Messaggio Comunale

Forcella