

2026
Ingenere mi "stema che vengono presentati alla
Commissione a giorni 1000. Abbracci

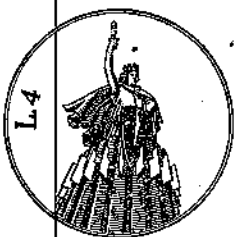

110/41

Alla Comm. Edilizia
Pisera -

Nota Luigi in Man. opere e Campione
Giuseppe in Grotano Chelano Sesto
regrazione e potere costruttore nelle
sue fabbricabili per opere indicate
negli scritti di sopra

L'impegno di non adoperare
né cemento né ferro ma esclusiva-
tivamente materiali autoctoni

Pisera - 18-5-1941 x 18

Nota Luigi campione Giuseppe

Abitazione
 Il prospetto degli altri muri laterali
 prospicenti in Via S. Bellanca, Via di
 Orlandallazione e Via P. Bonelli non
 perfettamente dipendenti a quella
 principale di Via Pasciata.

Nella costruzione non verrà adoperato
 cemento in ferro ma tutto
 material naturale.

Roma 18-5-1941 v. 14

G. M. M.

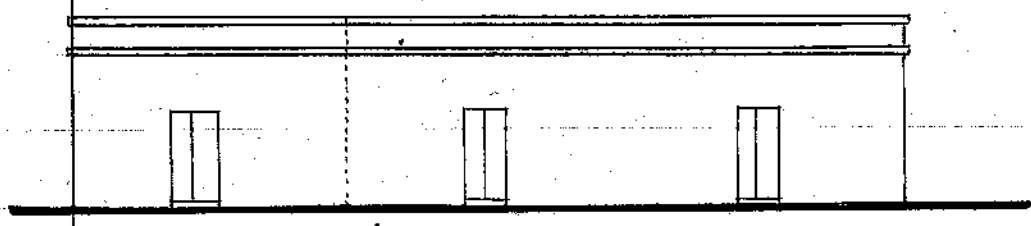

Scala 1/200

PROSPETTO

Via Pasciata

fondo recinto
 S. Pasciata.

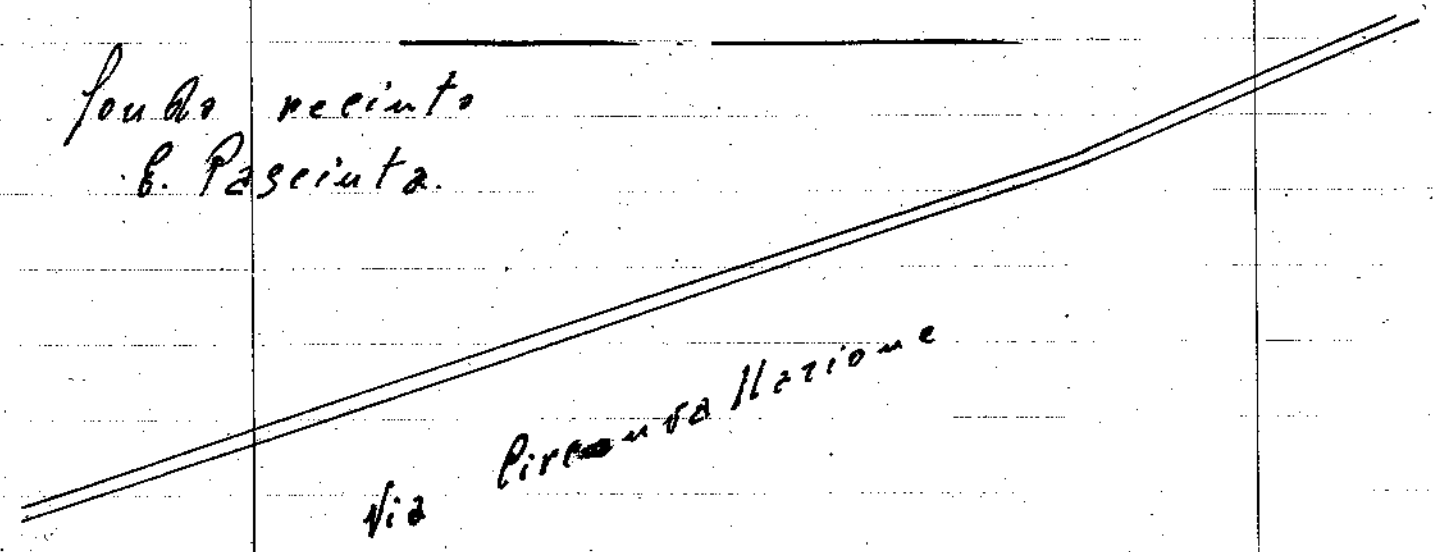

Via Pirandellazione

PLANIMETRIA

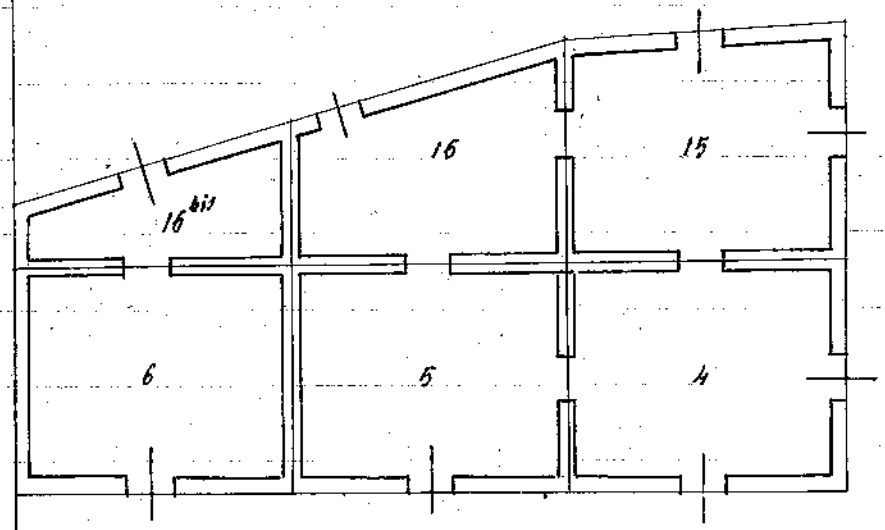

Via Pasciata

Via S. Bellanca

Bonelli

125
 885