

~ PROSPETTO ~

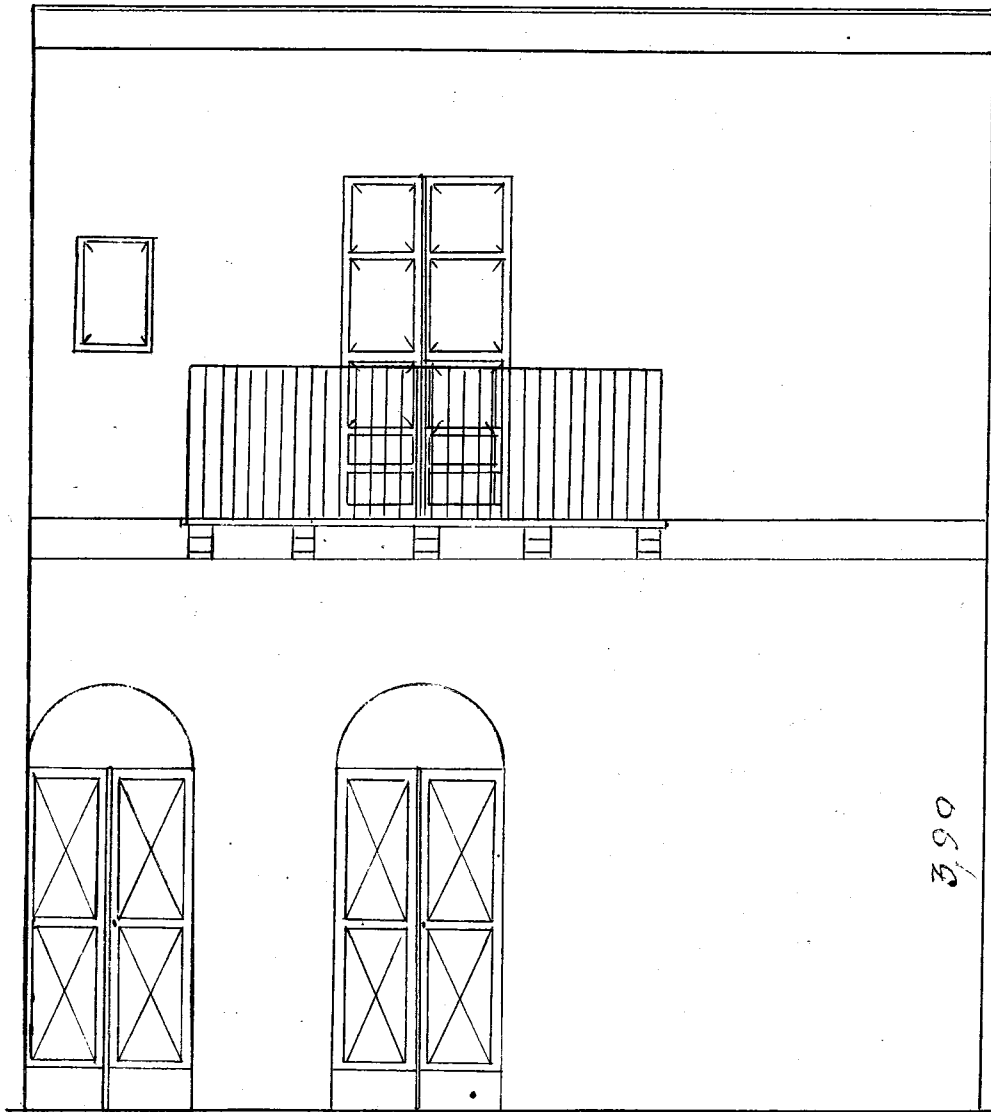

050
3/90

Via Stazione

Scala - 1:50 =

Il Perito Agrimatore
F. A. Briffa



Il signor
Patente del Comune di
Ribera

Il sottoscritto Spinelli Giuseppe fu
Francesco di Ribera, avanza la
presente domanda alla S. V. ^{Regia}
perché vogliate accordargli la fa-
colta di potere sopraelevare la
propria casa tenenda sita in questa
Via Stazione, di un solo piano piano
quinto il disegno di prospetto qui
retro segnato -

con ogni osservanza

Ribera, 1 Maggio 1932 - X-

Giuseppe

Deposito fatto di L. 27