



2026
Commissione i piani della casa.

76/41

Allo Comm. Edilizia
Ribera

Il sottoscritto chiede l'autorizzazione a poter costruire una casa a piano terreno sulla propria area fabbricabile per essere indicata nell'elenco planimetria e disegno prospettico. L'impiego di non adoperare in cemento in ferro -
Ribera 11-9-1961 x ix

Puccio Giuseppe.

[Handwritten notes and signatures on the right margin, including a large signature at the top and several smaller ones below.]

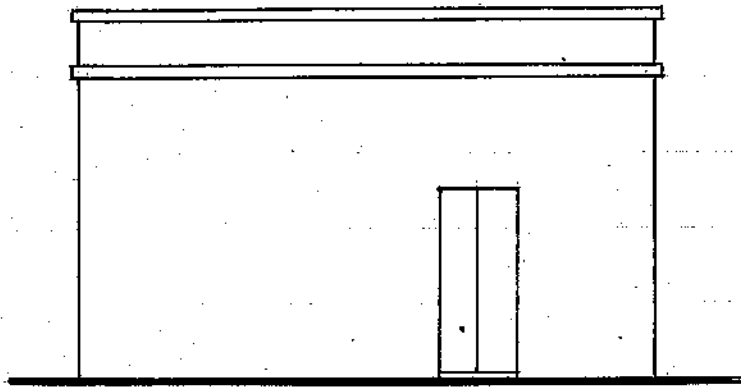

Scala $\frac{1}{100}$

PROSPETTO Via Trionfo

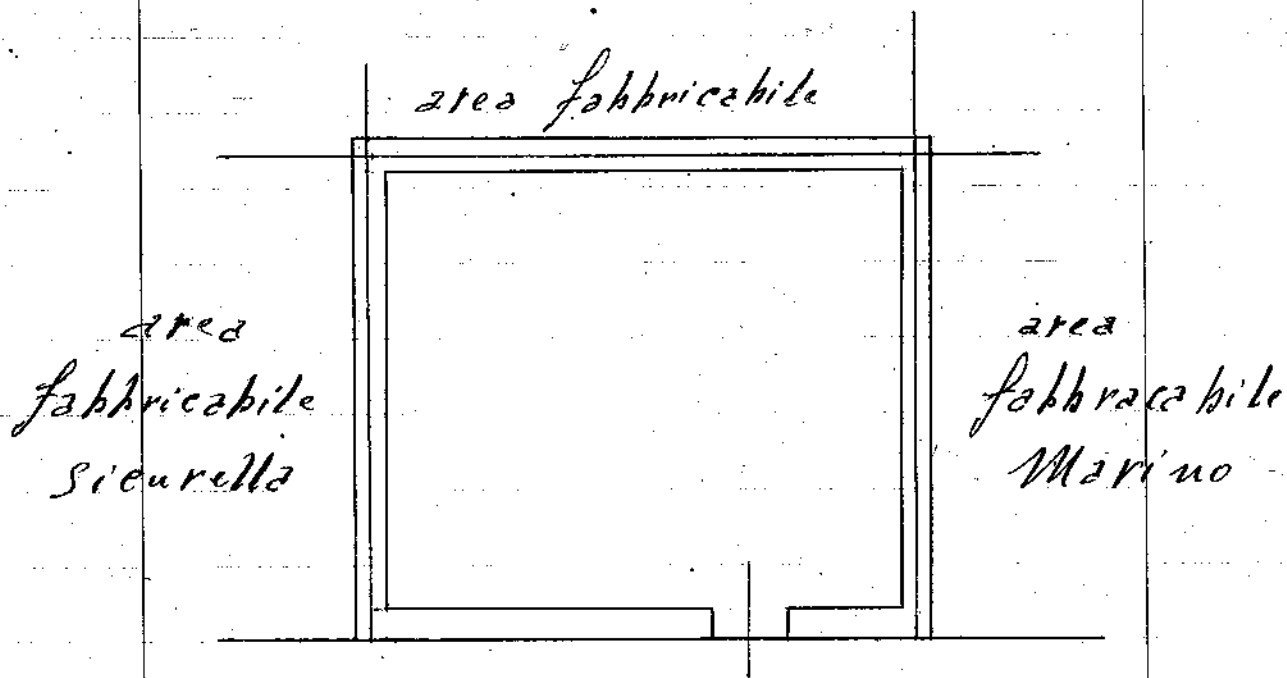

PIANTA Via Trionfo -

Nella costruzione non verrà impiegato
né cemento né ferro ma materiali
autorecisi -

16-5-41 x 11

Giuseppe M. M.