



6

 $\frac{4}{5}$
944All. un. Sig. Sindaco
Ribera

2/44

La sottoscritta, Lo Faro Assunta in S. Benedetto
Giuseppe si permette inoltrare istanza alla S. P.
affinchè voglia compiacersi autorizzarla di
sopraelevare la casa a piano terreno, sita in
Via effare e Corp. Margherita, conforme al
disegno eseguito dal geometra Michele D'Amico
Ribera, li 14-4-944.

Lo Faro Assunta

Disegni alla scala di 1:100

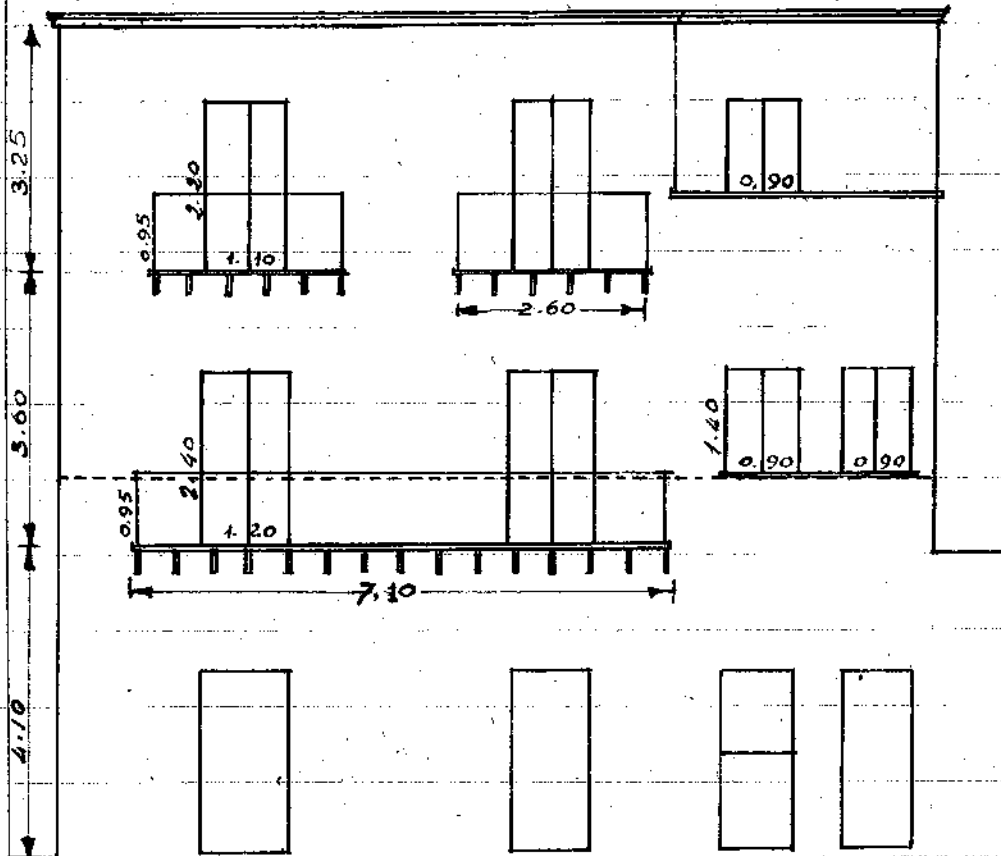

Prospetto di Via Mare

Corso Margherita

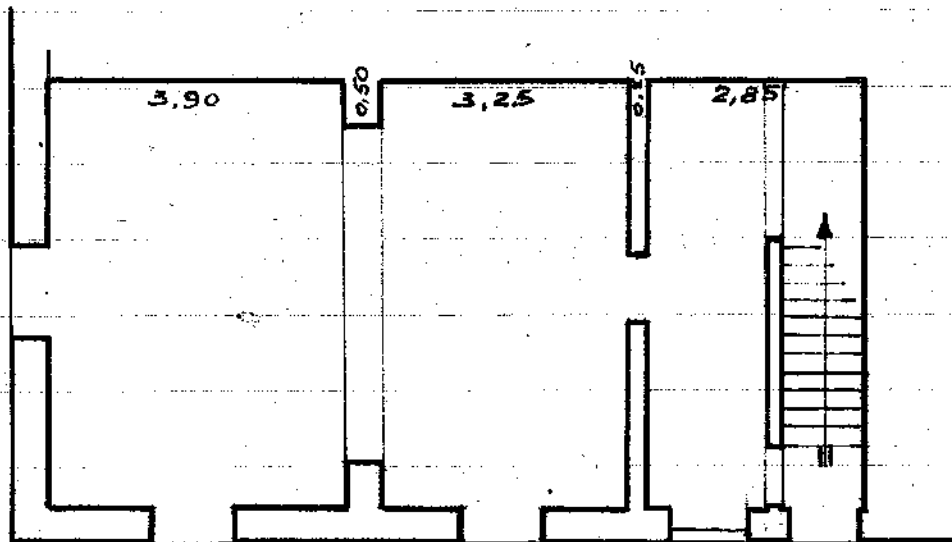

Via Mare

Pianta del pianoterra

L'edifico: Scam. M. D'Amico