



2860 18/63
~~Atte~~

Il. mo Sig. Podesta
Del Comune di
Ribera

VI
Crispino
G. de Bologna
V. de
Galle
Rudolfo
Maurizio
Caspera ha fatto
G. 11/4

Il sottoscritto Agzara Antonino fu Antonino
si preme avanzare la presente domanda
alla S. V. M. affinché vogliate accordargli
la facoltà di poter costruire in vano di
casa a pianterreno su un ~~magazzino~~
sul lato del fondo denominato Villa Imbelle,
posto nelle vicinanze di questo corso Ospedale
F. de' Palafiano e segnato col n.º 94 nel
Piano Regolatore approvato da cotesta
Commissione Edilizia.

Tale costruzione sarà conforme ai
qui appresso disegni.

L'impiego a tal uso di non usare ferro
e cemento, ma soltanto materiali
autarchici -

Con osservanza,
Ribera, 18 Marzo 1942 - F.F.

Del =
- Agzara Antonino fu Antonino

IL TECNICO COMUNALE
Mulla osh
in linea tec. 23

17 GIU. 1963

IL TECNICO COMUNALE

Relazione -

Il vano di casa a pianterreno di adibito
a magazzino, ma costruito con cocci di
tufo annesso delle case locali e mattoni
comuni di calce grassa e mattoni di cava.
La tettoia di copertura era formata
di travi di fieno siccato, reticolato di canne
e tegole curve comuni.

La porta ~~era~~ pure in fieno siccato.
Il pavimento ~~era~~ in mattoni
di anglica cotta.

Per tale costruzione nessuno ab-
bricati soltanto materiali autochimi
con assoluta assenza di cemento e ferro,
Ruberia, il Marzo 1962 - RA

Il tecnico:
Ing. P. Abate

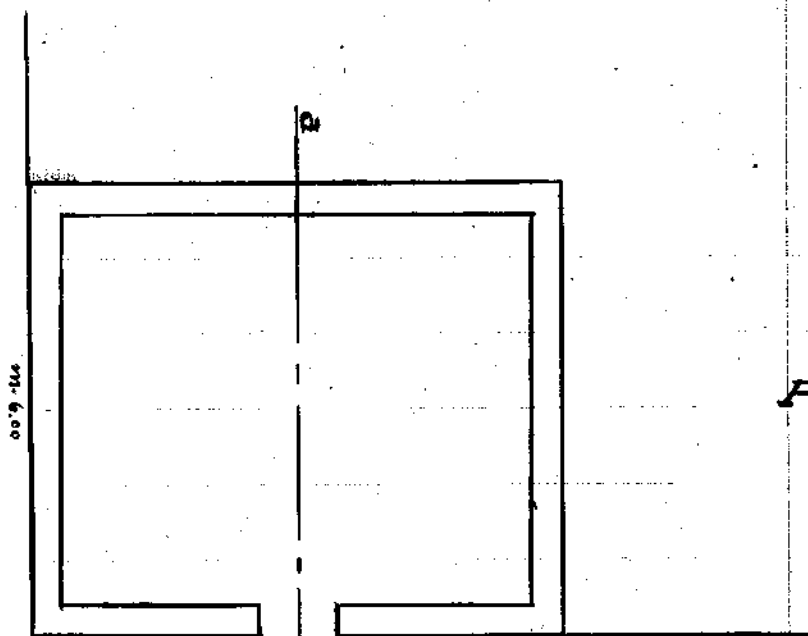

Pianta

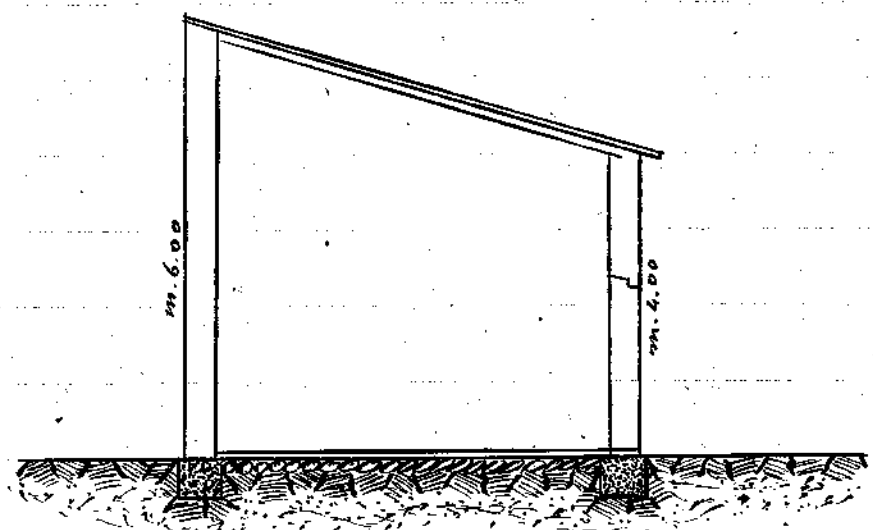

Sez. a-b

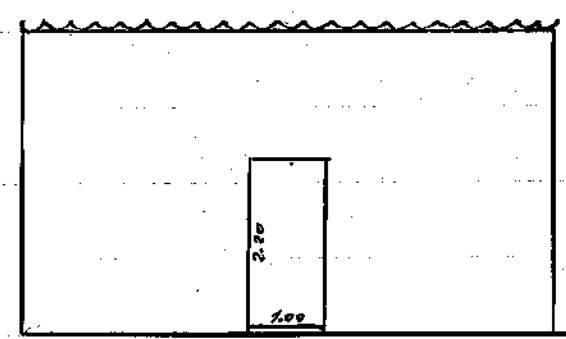

Prospetto

Scale = 1:100

Via Crispi

Ing. P. Abate



COMUNE DI RIBERA (Agrigento)

IL SINDACO

Visto il verbale d'ispezione in data **19.12.1962** dell'Ufficiale Sanitario dr. Pietro Cottone e in data **17.6.1963** del Direttore dell'Ufficio Tecnico sig. ing. Gaetano Cucchiara, a ciò delegato, dai quali risulta che la costruzione della casa di abitazione, si proprietà del Sig. **Azzara Antonino** di **fu Antonino**

nato a il, sita in Ribera, Via **Crispi-angole via Bologna** n., composta di ...

un vano a pian terreno

.....
é stata eseguita in conformità al progetto, approvato dalla Commissione edilizia in data e per cui é stata rilasciata licenza in data

Visto il certificato di collaudo in data delle opere in cemento armato, trasmesso dalla Prefettura di Agrigento in data n. div. e redatto dall'ing.

.....
Vista la ricevuta n. **27** del **20.6.1963** di L. **1000**, dell'Ufficio Postale di Ribera, circa la tassa di concessione governativa;
Visto l'art. 220 del T.U. delle leggi sanitarie 27.7.1934 n. 1265 e art. 221 e 226 della legge sanitaria suddetta;

A U T O R I Z Z A

l'abitabilità della casa sopra descritta ad ogni effetto di legge, di proprietà di **Azzara Antonino fu Antonino**

Ribera, 17 LUG. 1963

IL SINDACO

