

12/7/41

D. Amico
C. Amico
L. Amico
1

Commissione Edilizia

Palermo

Di Giordanna Domenico fu Michel-
elele l'ingegnere a parte
Costituire una casa progettando
nel Cortile di Via S. Maria della Vittoria.
Come indicato nella planimetria che
all'uopo unisce -
L'impegno di un adempimento in
Cemento in ferro -

Palermo 27-5-1941 X 1 X

Domenico Di Giordanna

[Handwritten signatures and initials]

Nella costruzione non sono
superati nei cementi in
ferro

Pr. del 27-6-1961 X 1 X

Gen. N. M. M. G.

Scala
 $\frac{1}{100}$

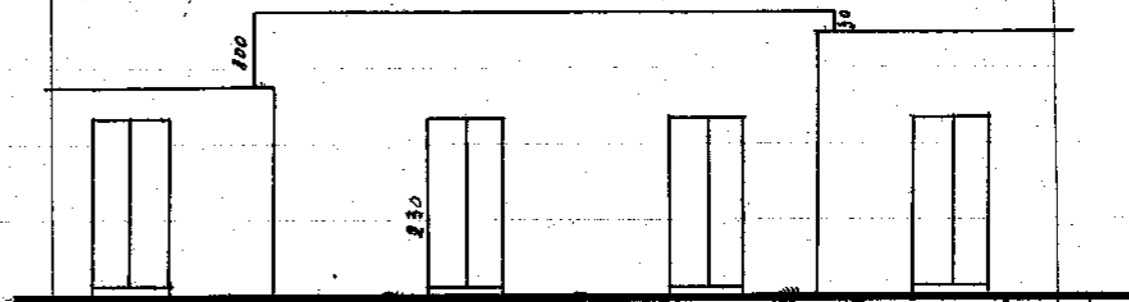

PROSPETTIVA - Cortile P. delle Vigne

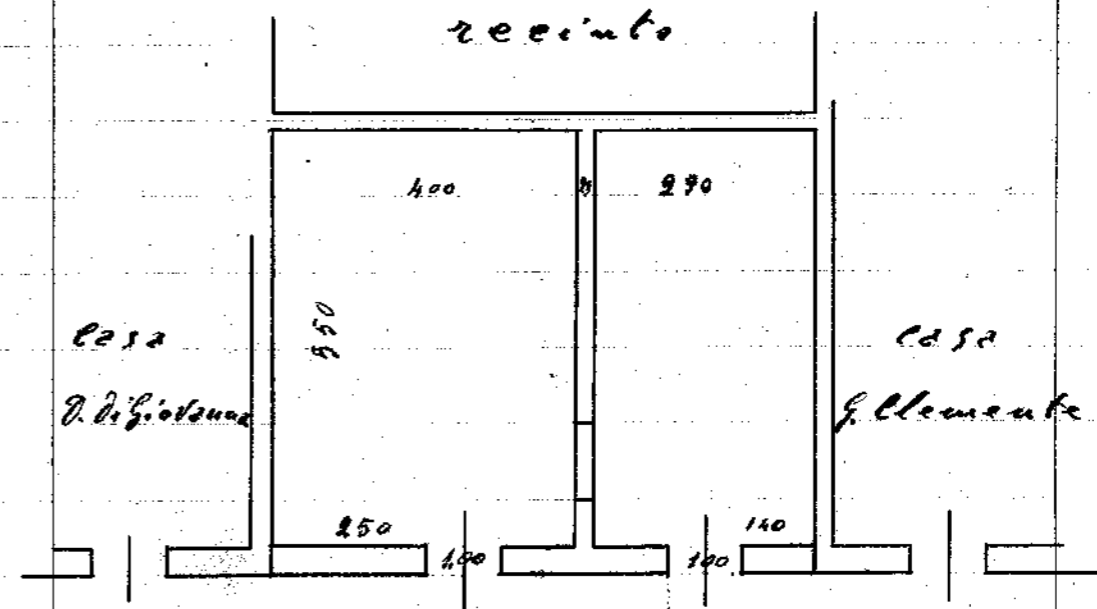

PIANTA

Cortile P. delle Vigne

Pr. del 27-6-1961 X 1 X

Gen. N. M. M. G.



MINISTERO DEI LAVORI PUBBLICI

Provveditorato alle Opere Pubbliche
CON SEDE IN PALERMO

Corpo Reale del Genio Civile
UFFICIO DI AGRIGENTO

Prot. N. 5698

Risposta al foglio N. 6225
del 31 Luglio 1941-XIX-

Agrigento,

27 SET. 1941
XIX

Al Podestà del

Comune di

R I B E R A

8001
2/10.1944

17/4

Allegati N. tre

OGGETTO Domande per autorizzazione ad eseguire lavori di lieve
importanza.

Viste le domande:

- 1)- Di DiGiovanna Domenico fu Michele in data 27 Giugno 1941-XIX di poter costruire una casetta a pianterreno nel cortile di Via Pier delle Vigne in Ribera;
- 2)- Di Lauro Rosa di Salvatore in data 9 Luglio 1941-XIX di poter demolire e ricostruire il muro di prospetto della sua casa a pianterreno sita in Via Scorsone N.27 di Ribera, perché pericolante;
- 3)- Di Gagliano Giuseppe fu Giovanni in data 23 Giugno 1941-XIX di potere sopraelevare di un piano la propria casetta a pianterreno sita al civico N.II della Via Circonvallazione di Ribera;

Visto L'art. 5 del R. D. 19 Giugno 1940-XVIII N.953;

Vista la circolare N.28157 Div.4[^] in data 26 Settembre 1940-XVIII di questa R. Prefettura; nulla osta per lo inizio dei lavori di cui trattasi, a condizione che nei lavori stessi venga escluso l'impiego di ferro, di cemento e di altri materiali non autarchici.
Restituisco le tre anzidette domande.

L'INGEGNERE DIRIGENTE

Salvatore