

10379

3

11/21/41

67/41

M. - Ignor
Podestà del Comune di
Ribera

Il sottoscritto Macaluso Francesco di Macaluso
proprietario di un vano a pianterreno sito
in questa via Pellegrini N° 110, si prega
avanzare la seguente domanda alla
S. V. M. - affinché voglia accordargli la
facoltà di poter sopra-elevare di un 1° piano
solo, l'anzidetto vano di casa a pianterreno
questa il cui appeso di segno di prospetto
e pianta. L'impiego più d'ora si adopera
per tale sopra elevazione solamente
materiale anticadavico con esclusione di
cemento e ferro -

Con osservanza

Ribera, 24 Settembre 1941-118

Macaluso Francesco

Dichiarazione

Facendo seguito all'incarico ricevuto dal
 Sr. Macaluso Francesco di Thicupo propu-
 taro di un vano di casa a pianterreno
 sito in questa Via Pellegrini al numero 110,
 ho eseguito il progetto della sopra-elevazione
 di detto vano secondo i disegni qui appresso
 segnati. Per tale sopra-elevazione, oltre
 a dovere innalzare i muri perimetrali per
 un'altezza di m. 4.00, si dovrà necessariamente
 costruire il muro medio divisorio per la forma-
 zione del vano di scala di accesso al 1° piano per
 un'altezza di m. 8.00 circa. Oltre ancora si dovranno
 eseguire i lavori di completamento, quali: intor-
 nacci interni, stalla, tettoia, pavimentazione di
 sala e stanza, e collocazione di tutti gli infissi in legno
 e ringhiera sul balcone pure in legno.
 Per tutti gli anzidetti lavori saranno adoperati
 esclusivamente materiali di produzione locale
 prettamente autarchico, con esclusione assoluta
 di cemento e ferro.

Ribera, 24 settembre 1941-XII

Il tecnico:
 Ing. Pietro Alisi

Prospetto

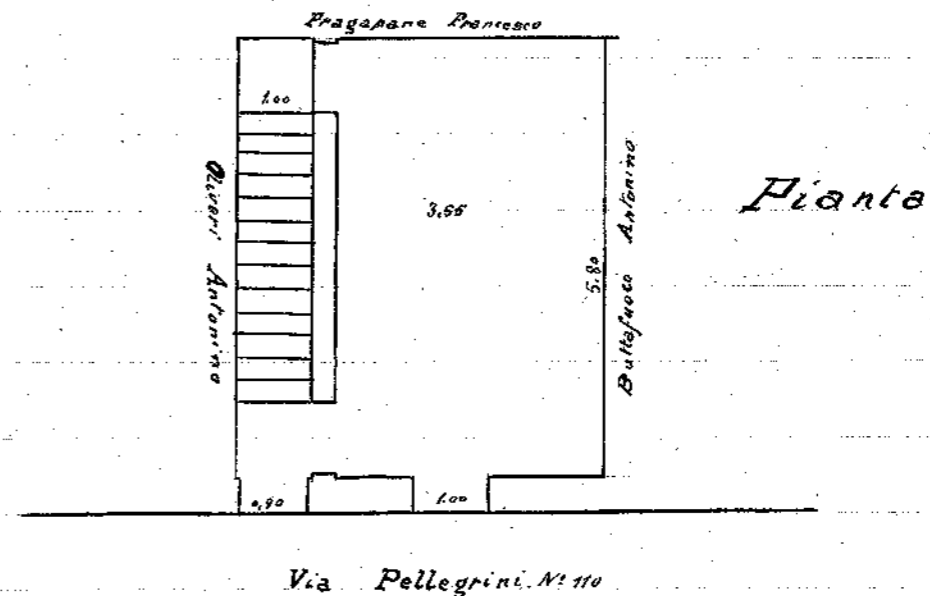
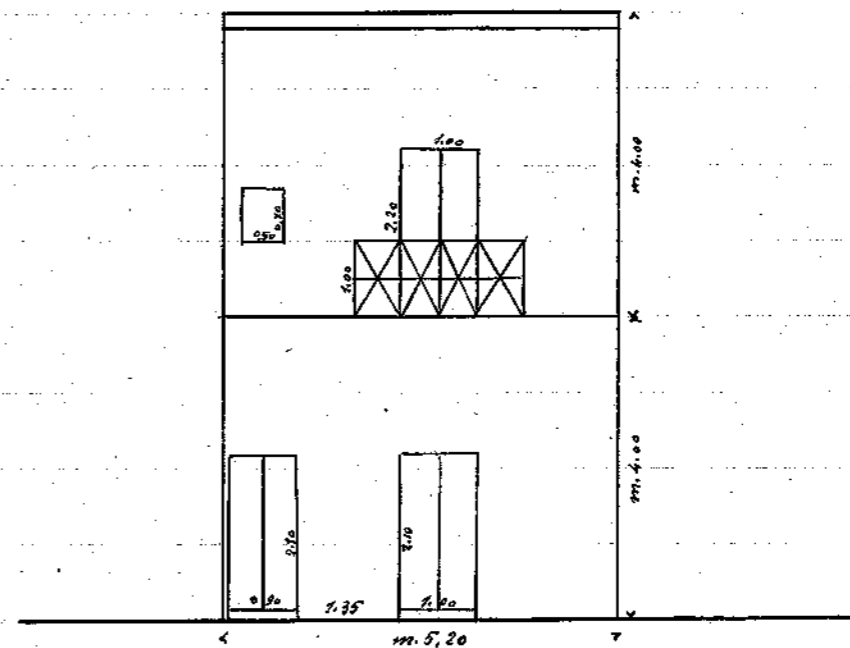

Scala = 1:100

Ing. P. Alisi