



Handwritten scribbles or signatures in the top right corner.

Ill^{mo} Signor
Podestà del Comune di
Sibona

Lamberto Emanuela Sedova Dep, proprietaria
di una casa sita in Via Mercato si permette
inoltrare istanza alla S.P. affinché venga
conpiaciuto concederle di creare una
nuova apertura nel muro a fianco terreno
proprio alla Via Mercato, in conformità
del disegno seguito dal geometra Michel
D'Amico.

Sibona, li 8- agosto 1935-8111

Con Officiosa
Lamberto Emanuela;

Il Fenice
Gen. Michel Davico

Scala: 1:100 -

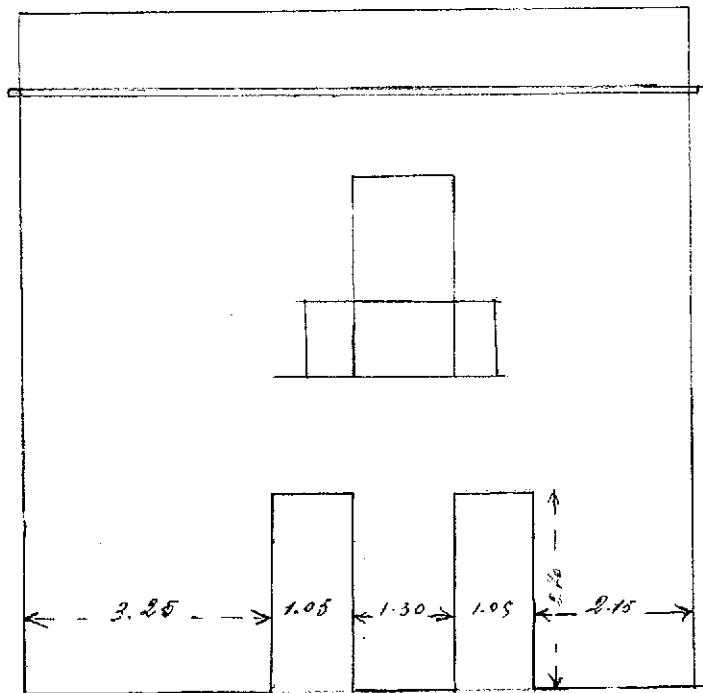

Via Mercato