



2/5-8-9/15

M. no. 19
Sindaco del Comune di
Ribera

33/45

Il sottoscritto Marrone Matteo fu Patto,
sindaco, si prega avanzare la presente domanda
alla S. V. M. affinché vogliate accordar-
gli la facoltà di poter edificare un corpo
di case a pianterreno sul proprio suolo
sito in questo nuovo nome "Villa
Lombella", e portante, n.° 5-6-7 e 8
della planimetria del piano regolatore
a suo tempo presentato dal Gen.
Ciriello Eusebio -

Il corpo di case anzidetto sarà costruita
to conforme ai disegni che seguono.
Con osservanza

Ribera 20 Marzo 1915

Dev.

Marrone Matteo

Pianta
(Lotti N° 5-6-7-8)

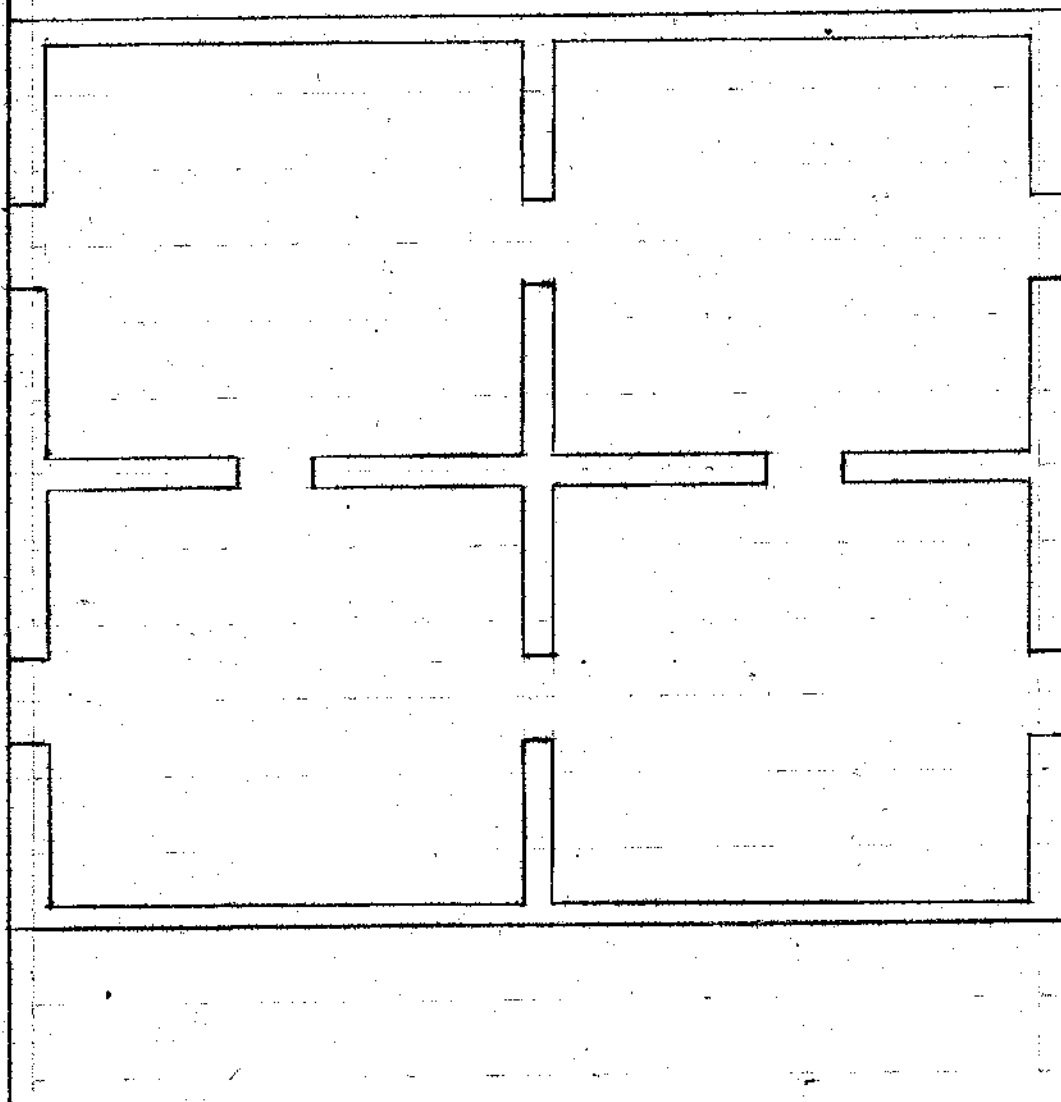

Via - F

Via - A

m. 12.00

Scala = 1:100

Prospetto

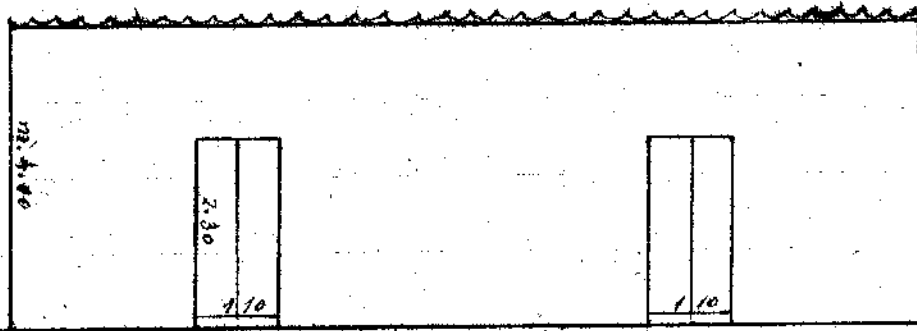

m. 4.00

2.30

1.10

1.10

m. 12.

Via A e F

Geny
16/7